

Philippe

Famille(s)
de Philippe(s)
de Lenrouillé, des Vignettes
Phélippe de La Marnierre

**Normandie, Champagne,
Picardie, Ile-de-France**
(Comté de Montfort)

La branche de La Marnierre est issue de celle de Neauphle-Le-Château comme semblent l'être aussi celles établies à Thoiry (Lenrouillé, Les Vignettes, 78)

Armes : «D'argent, au chevron de gueules accolé de trois glands & de trois olives de sinople, un gland et une olive couplés & liés de gueules dans chaque canton ; au chef d'azur chargé de trois étoiles d'or».

PHILIPPE (Jacques), 1698 (juillet) : d'argent au chevron de gueules accompagné de 3 glands tigés et feuillés de sinople, 2 et 1, au chef d'azur chargé de 3 étoiles d'or. Timbre et lambrequin.

3 B 48, f°21



Jacques Philippe
dans l'Armorial
des parlementaires
de Normandie à Rouen
(1698) (AD76)

© 2003 Etienne Pattou
Dernière mise à jour : 06/06/2021
sur <http://racineshistoire.free.fr/LGN>

Sources complémentaires :

Héraldique et Généalogie
(principalement : H&G 186, 1^{er} trim.2008
«Sallé-Phelippes de La Marnierre» par Régis de Metz.
sources : Archives de Paris, Archives nationales (minutier central), Archives nationales d'Outre-Mer (notariat Saint-Domingue), Annuaire de la Noblesse (Borel d'Hauterive) famillesparisiennes.org (dépouillements Gisèle Ollivier), communication de Sophie Landon (11/2008)

de Philippes

Rémond (Raymond) Philippes ~1500

Receveur de Neauphle-Le-Château
(armes: «d'argent, au chevron de gueules accompagné de trois glands et trois olives de sinople, un gland et une olive couplés et liés de gueules dans chaque canton, au chef d'azur chargé de trois étoiles d'or»
(Lainé, dict. de la noblesse)

co-seigneurs du fief de *Lanroulé (sic)* près Thoiry à la Coutume de Montfort (1556)

Jean de Philippes

ép. **Marguerite de Vaultier**

Gillette de Philippes

(citée 1560)

? **Claude de Philippes**

Prévôt de Neauphle (1576)

? **Simon Philippes**

Greffier & Tabellion
à Trappes (1582)

Charles de Philippes

Rémond (Raymond) de Philippes + avant 1578
écuyer, demeurant à Thoiry,
Archer de la Garde du Roi
ép. **Marie Pauce (ou Pène ?)**
(encore citée en 1578)

postérité qui suit (p.3)

Guyon (ou René ?) de Philippes écuyer, seigneur
en partie de Lanrouillé, demeurant à Courgent
(cité comme témoin en 1587)
ép. **Catherine Mauger** (veuve, elle ép. 2)
Achille de Harlay, écuyer, seigneur
de Montalet-Le-Bois, où il demeurèrent)

Nicolas de Philippes, écuyer
demeurant à Thoiry

? **Charles de Philippes**

ép. **Germaine Marain**
(demeurant à Brunel
(Gressey))

probables autres fils de Jacques (voir p.3)

Guyon de Philippes
écuyer, demeurant
à Thoiry (cité en 1587)

Tristan de Philippes
écuyer, demeurant
à Thoiry avec sa mère
(possède une vigne
à Heudelimay)
(est dit cousin de Pierre
et neveu de Jacques)

? **Jeanne de Philippes**

ép. **Denis Motron** + ~1568
(vend des cens à Raoul Moreau)

? **Jeanne de Philippes**

ép. ~1510 (Davron) **Pierre Guignard** + avant 1576
Avocat au Parlement, Procureur du Roi au Bailliage de Montfort
(fils d'André, seigneur des Olives (près Chinon), Page de la Grande-
Ecurie du Roi, Lieutenant de la Vénerie du Cerf, maître particulier
des Eaux-&-Forêts de Montfort ° ~1463 (Chinon ?)
+ ~1540 (Davron), et d'Angélique Le Picard, dame de Davron)
(ses armes furent concédées par le Roi François 1^{er} :
«Au massacre de cerf avec son bois enclos
dans un chevron brisé et accolé de deux cors de chasse»)

postérité **Guignard**
(à Montfort, Davron & Saint-Germain-en-Laye)

de Philippes

Lanrouillé
(Thoiry)

2

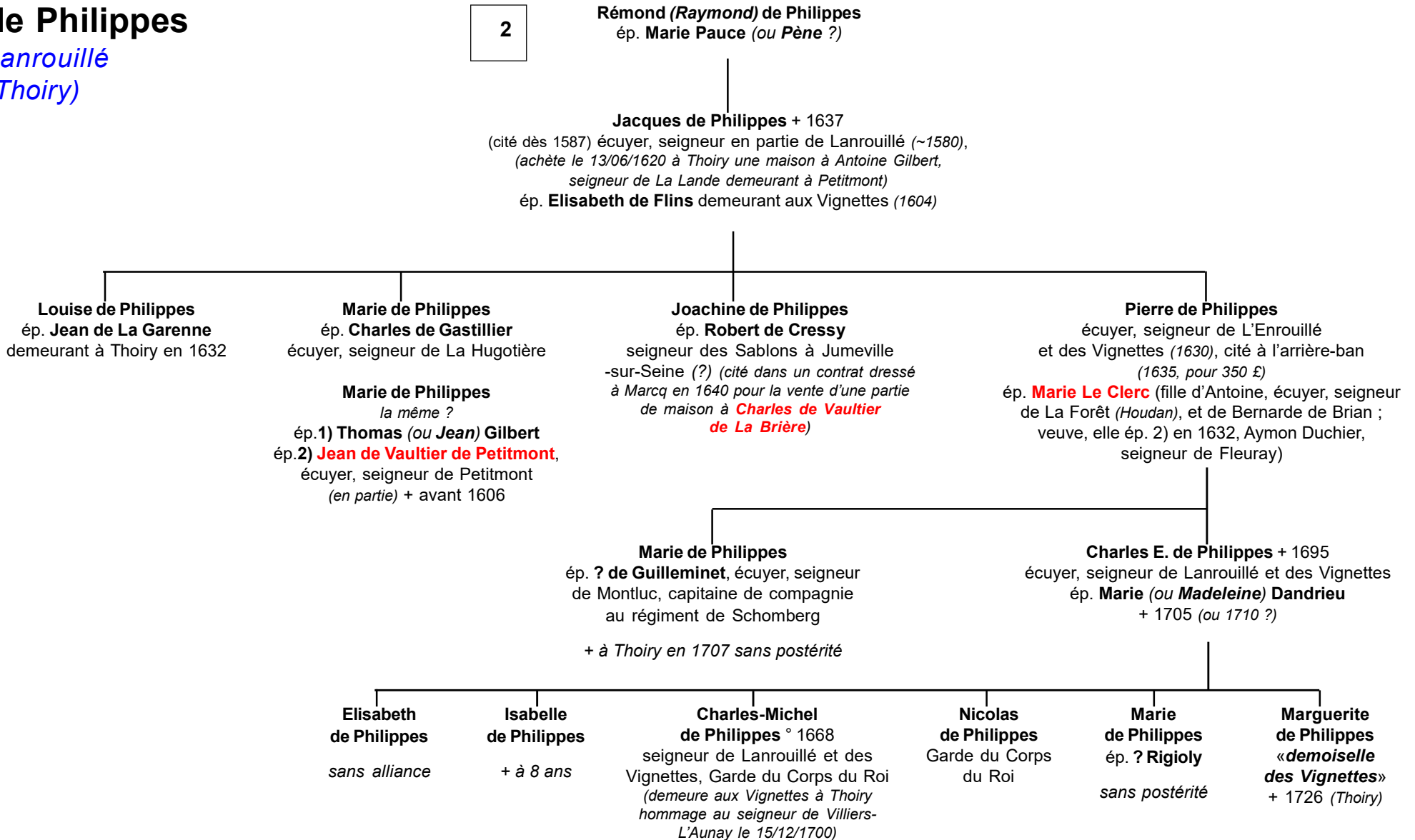

de Phélices

de La Marnierre

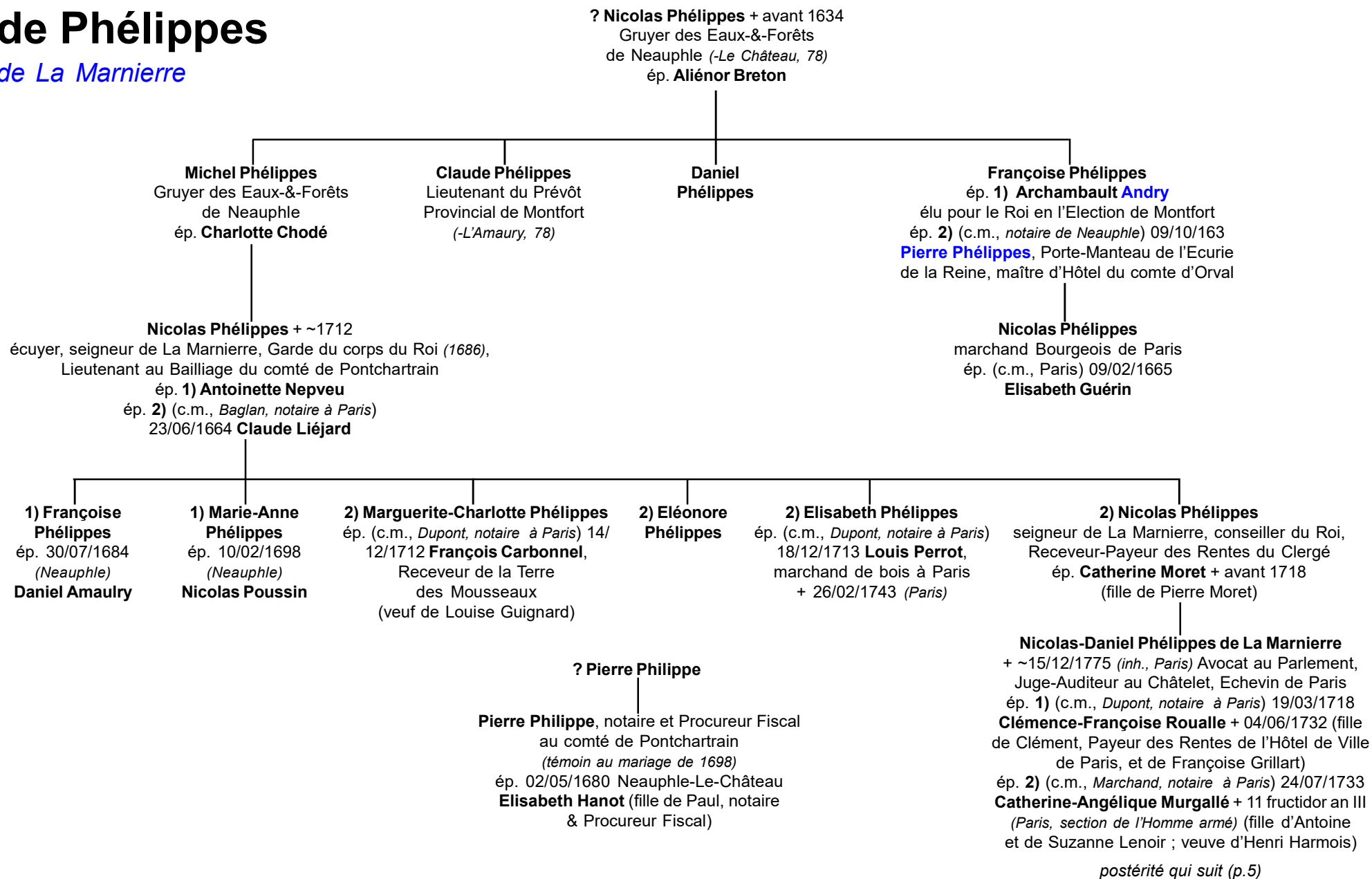

de Phélices

de La Marnierre

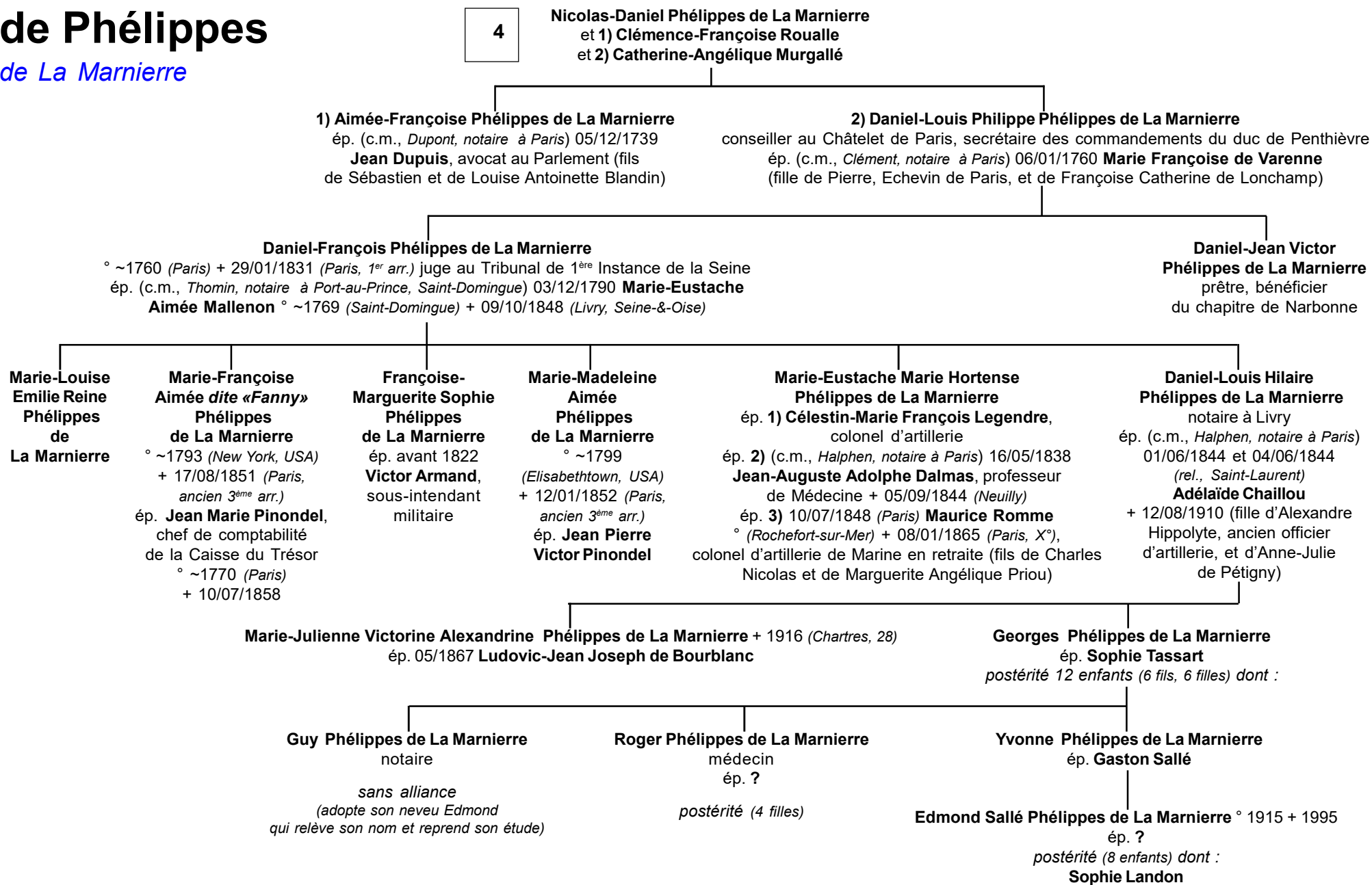

de Philippes

Non connectés

? Nicolas Philippes

Gruyer des Eaux-&-Forêts de Neauphle,
Receveur de la Terre de Pontchartrain, Député
aux Etats-Généraux (1614), Procureur
aux Eaux-&-Forêts de Montfort (1628)

ép. **Marie Brissart**

Nicolas Philippes

(cité en 1656
(succession))

? Hélène de Philippes

(citée le 25/10/1691)

ép. **François-Henri Bertin**, seigneur de Grisoles
(fils de Charles Bertin + avant 1645, chevalier,
Gentilhomme de la Venerie du Roi, et de Louise
de Grisoles, demeurant aux Prés (Boissy))
(demeurant à La Haye-Froger (ou Froget),
cités à Autouillet le 14/03/1679)

Pierre Bertin
laboureur
à Bardelle
(Vicq)

Charles Bertin
boulangier
à Autouillet

Louise Bertin
ép. **Lubin Floquet**

Jeanne Bertin

Hélène Bertin

? Raymond Philippes + avant 1618

Prévôt de Neauphle-Le-Vieux

ép. **Marie de Vaultier**

(veuve de **René de Hallot**)

? Claude de Philippes

Lieutenant de la Maréchaussée de Montfort

ép. **Marie Andry**

(cité en 1633 ; teste en 1640)

? Jeanne de Philippes

ép. **1) Guillaume de Villecors (ou Villiers ?)** + avant 1612
seigneur de Serizay (Prunay-sous-Ablis)

ép. **2) 06/01/1612 Nicolas Compagnon** + avant 1612
Assesseur en la Prévôté Provinciale de Montfort
(veuf de Louise Gasset)

Charles Compagnon ° 1614

? Guillaume Philippes

secrétaire du Roi (1645)

?

? Raymond Philippes

secrétaire du Roi

(1675, Lainé, *ibid.*)

? François de Philippes

à l'arrière-ban de 1689

ép. **Charlotte de Viole**

(postérité : 5 enfants)

Elisabeth de Philippes

ép. **Charles Mahieu**

+ avant 1731

Nicolas Philippes

Echevin de Paris

(cité en 1650)

? de Philippes

seigneur de Lanrouillé

ép. **Jacqueline de Saint-Vibert**

(fille de Jacques de Saint-Vibert

écuyer, seigneur de Fleuray,

et de **Geneviève Hermant**)

Philippes

Annexe héraldique : Armorial d'Hozier

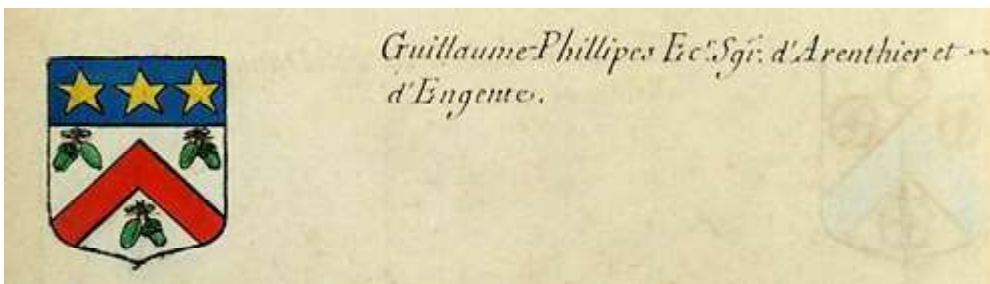

Guillaume Philippes, seigneur d'Arenthier (Armorial de Champagne)

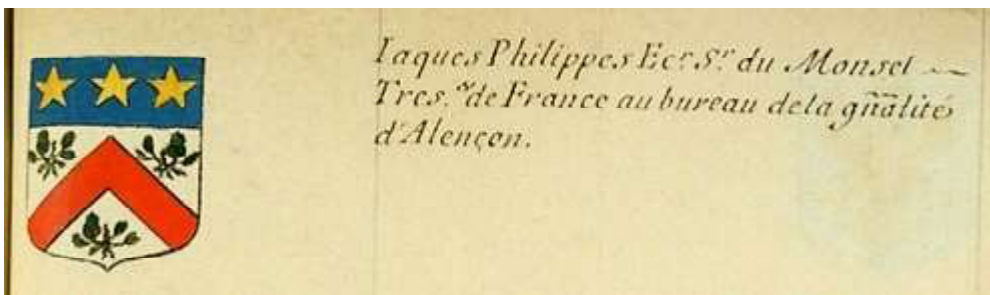

Jacques Philippes, seigneur du Monsel (Armorial de Normandie)

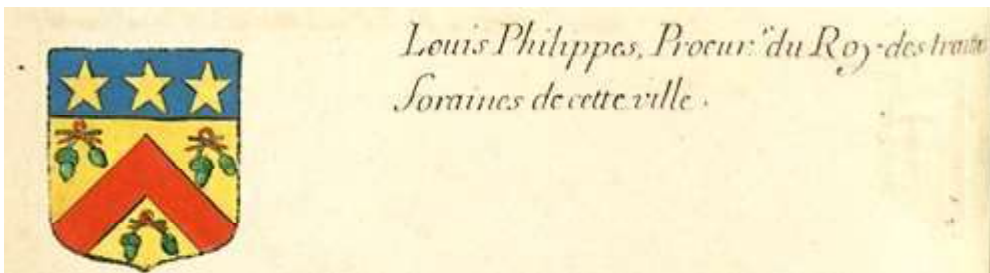

Louis Philippes, Procureur (Armorial de Soissons)

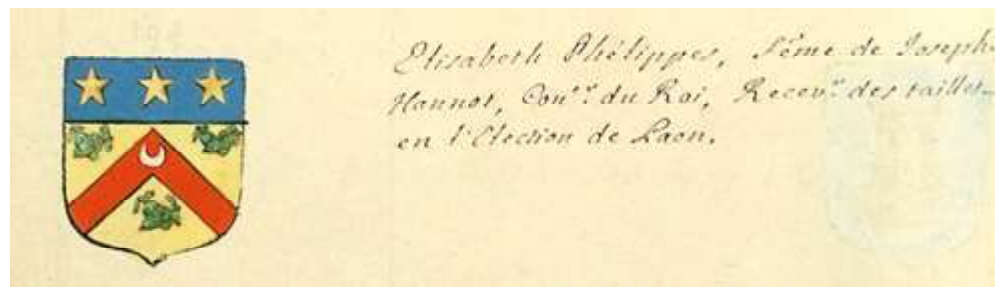

Elisabeth Philippes, épouse Hannot (Armorial de Soissons)

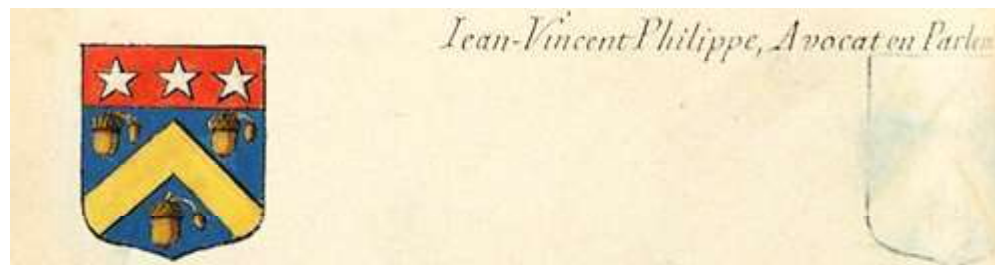

Jean-Vincent Philippe, parlementaire (Armorial de Paris)

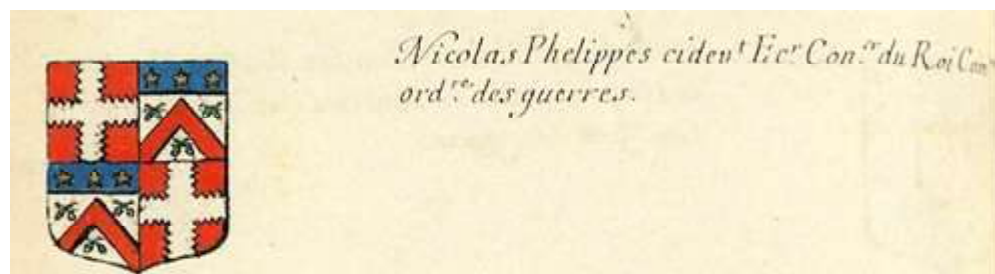

Nicolas Philippes (Armorial de Paris)



Marie-Louise Philippes, épouse de Barcos (Armorial de Paris)