

Ducs de
Normandie

Normandie, Angleterre

Armes & variantes :

«De gueules à deux léopards d'or, mis l'un sur l'autre»

Sources complémentaires :

*Medlands Project (Normandy Nobility, Northern France Nobility, Namur, Brabant, etc.),
Héraldique & Généalogie*

NORMANDIE

Ragnvald ou Rognvald 1^{er} Eysteinnsson
 Jarl de Moëre et de Raumsdal, 1^{er} jarl des Ockney
 ou **Robert 1^{er} «Le Puissant» Ragnvaldsson** + brûlé dans sa demeure ~894
 ép. 1) Ermina ép. 2) Rognhild (Hilde) Hrolfsdotter ?) Hrollaug

Ragnvald 1^{er} Eysteinnsson est le fils de **Eystein Glumra** («Le Puissant»), jarl de Hedermark, compagnon de Harald 1^{er}, Roi de Norvège, son gendre

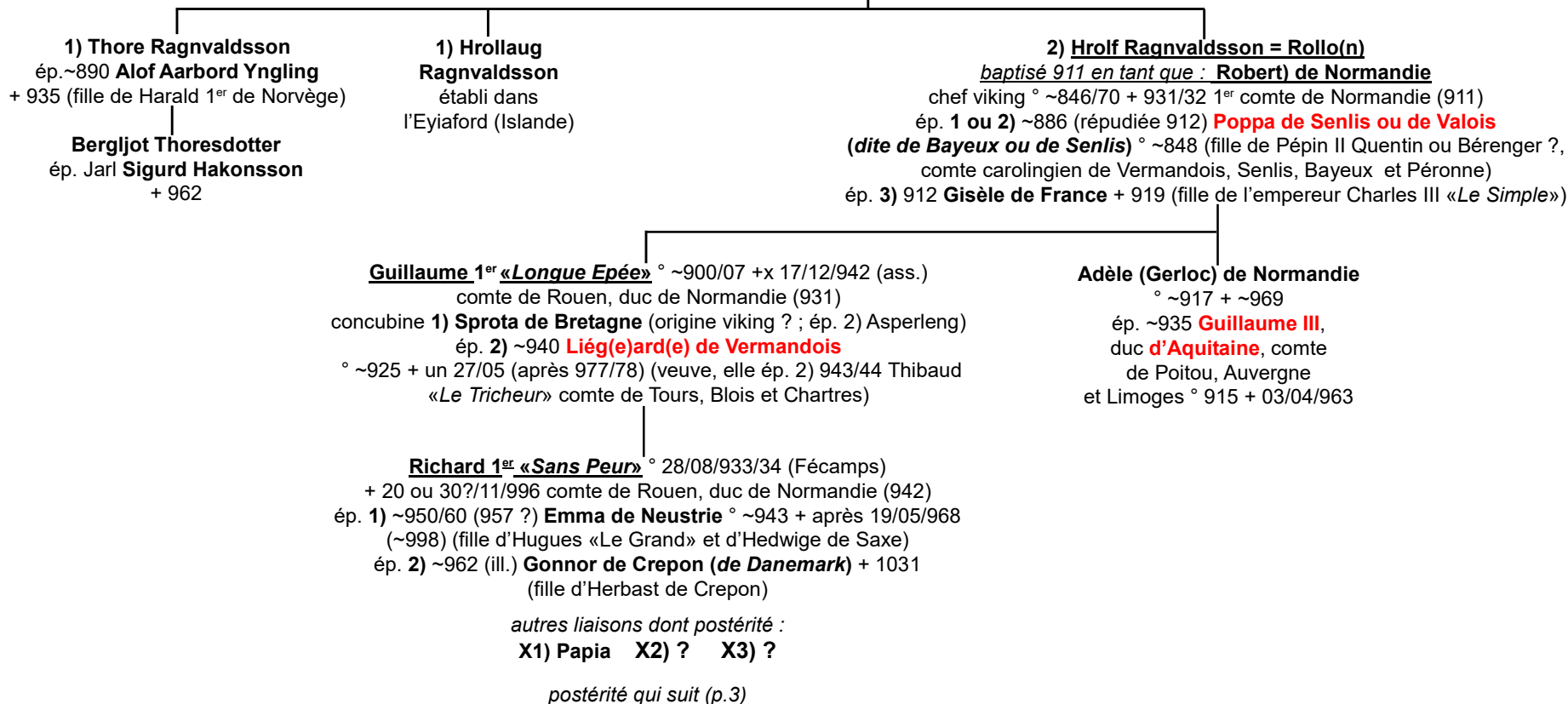

NORMANDIE

Richard 1^{er} «*Sans Peur*»

et 1) ~960 **Emma de Neustrie** ° après 945 + peu après 19/03/968 > *sans postérité*

et 2) ~988/89 **Gonnor de Crepon (de Danemark)**, duchesse > *postérité (8 enfants)*

liaisons avant ses mariages : X1) **Papia** X2) ? X3) ?

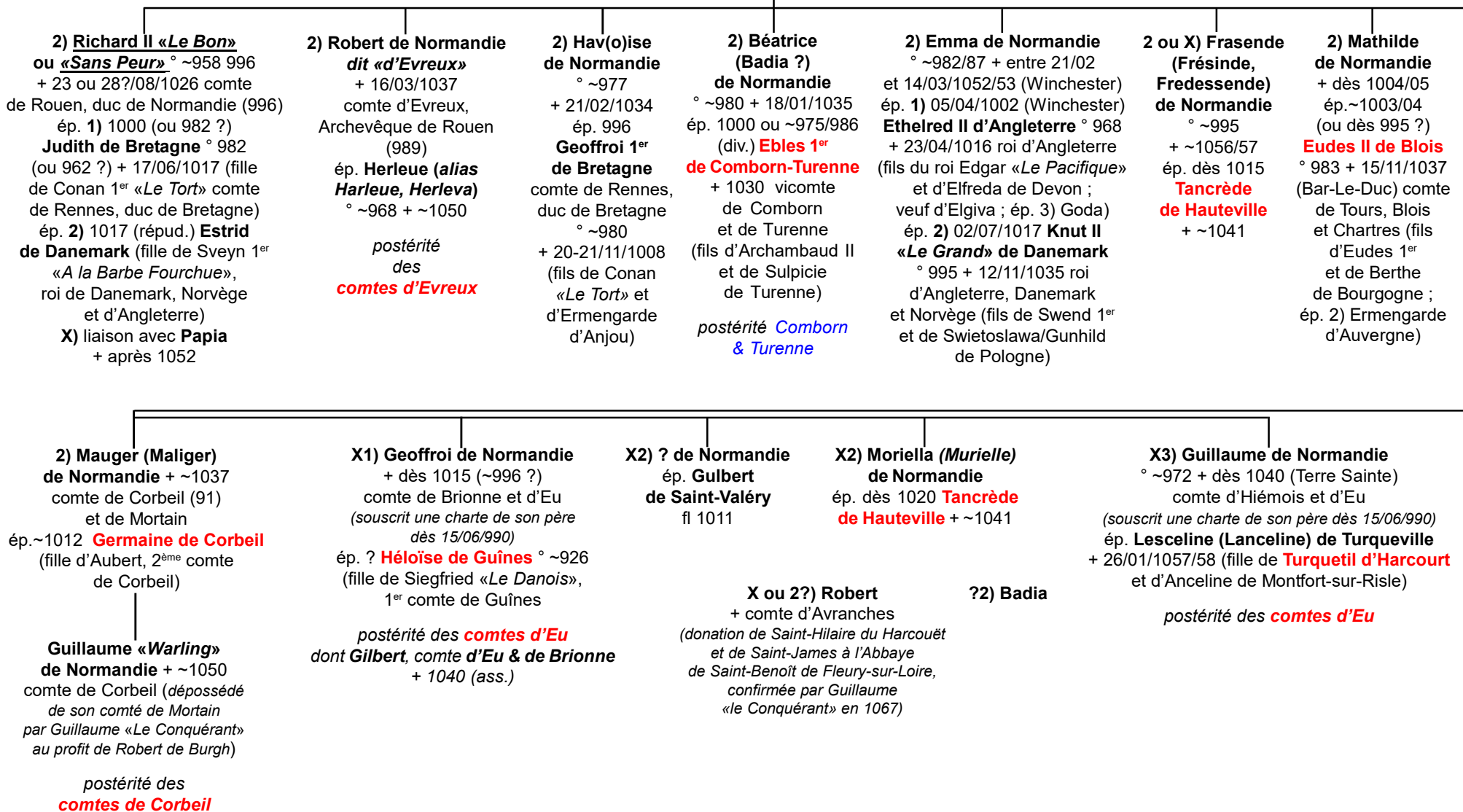

NORMANDIE

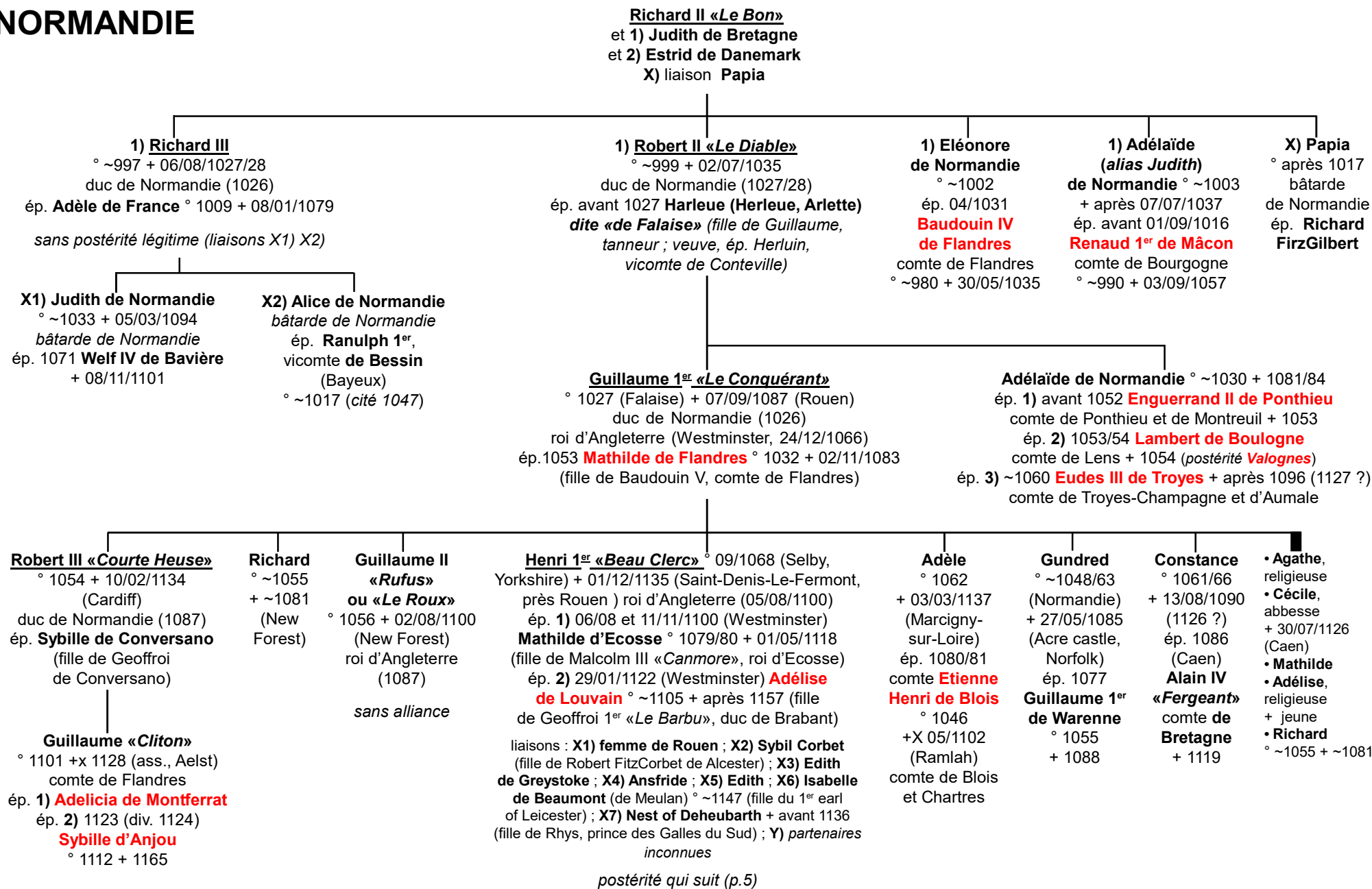

NORMANDIE

Henri 1^{er} «Beau Clerc»
 et 1) **Mathilde d'Écosse**
 et 2) **Adélie de Louvain**

selon des sources anglaises plus récentes :

a) **Nest Verch Rhys**, concubine
 b) **Sybille Corbet**, concubine
 c) **Nesta Tewdwr (Tudor ?)**, concubine

X1 femme de Rouen ;
X2 **Sybil Corbet** (fille de Robert FitzCorbet de Alcester) ;
X3 **Edith de Greystoke** ;
X4 **Ansfride** ; **X5** **Edith** ;
X6 **Isabelle de Beaumont** (de Meulan) ° ~1147 (fille du 1^{er} earl of Leicester) ;
X7 **Nest of Deheubarth** + avant 1136 (fille de Rhys, prince des Galles du Sud) ;
Y *partenaires inconnues*

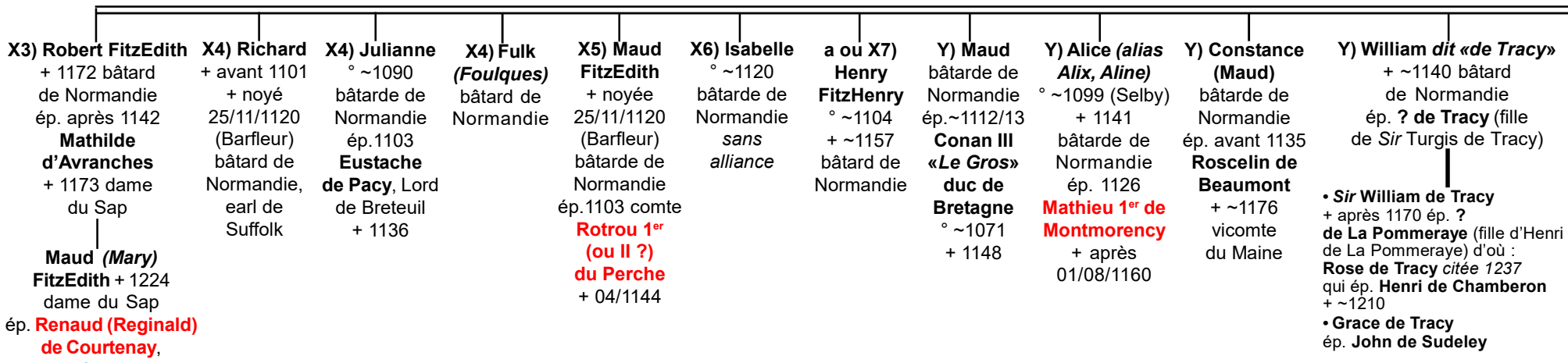
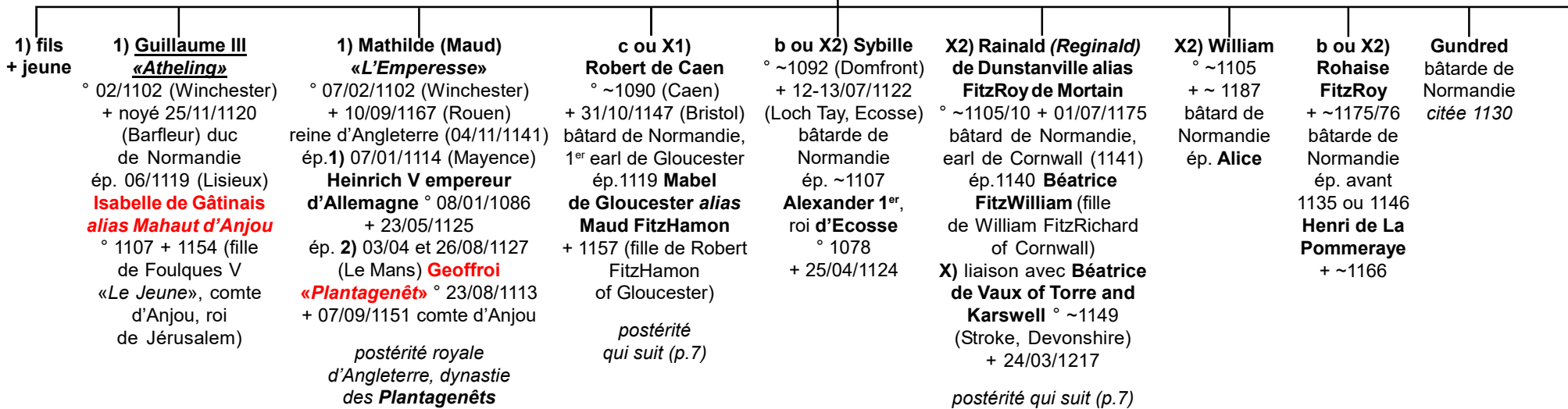

postérité Y) continue (p.6) >

NORMANDIE

Descendance illégitime d'Henri Beauclerc

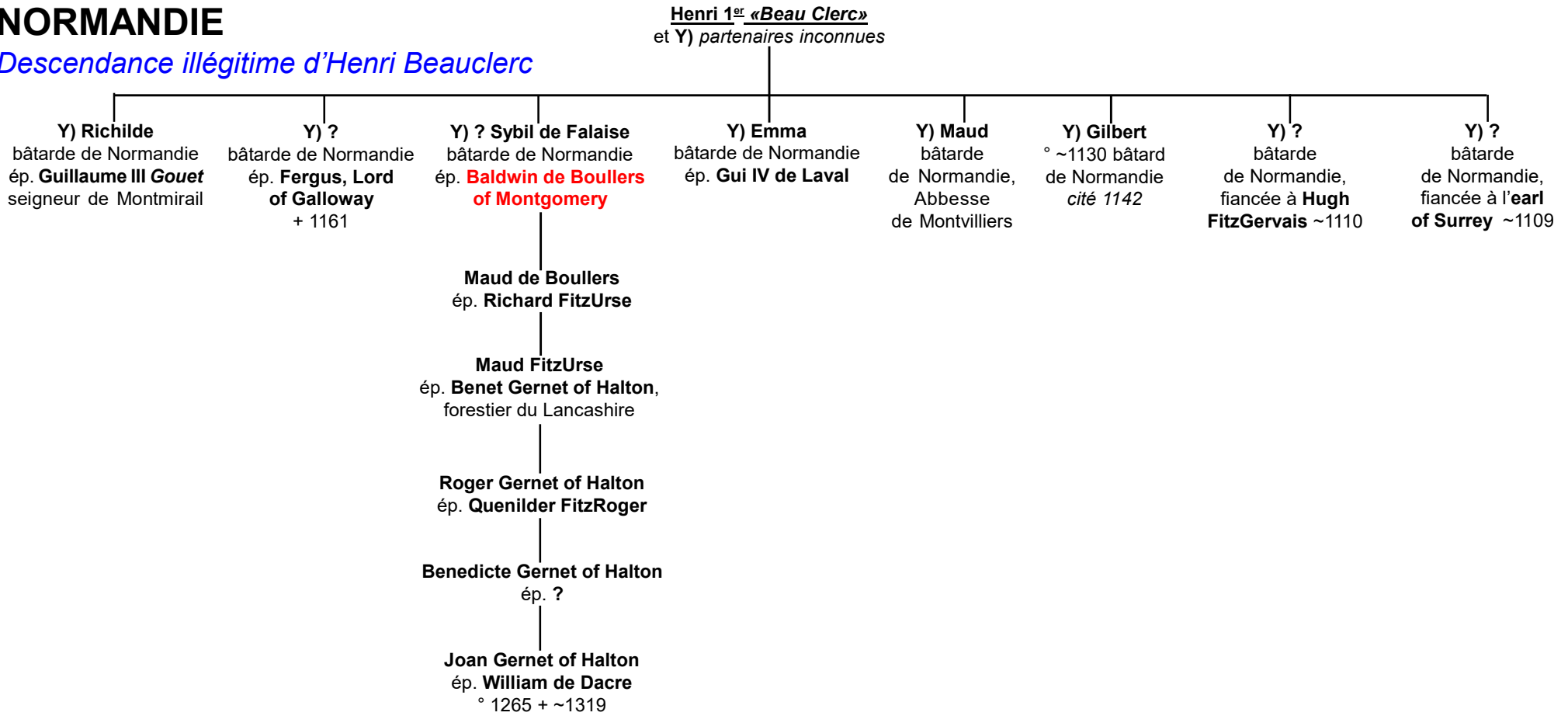

NORMANDIE

Descendance illégitime d'Henri Beauclerc

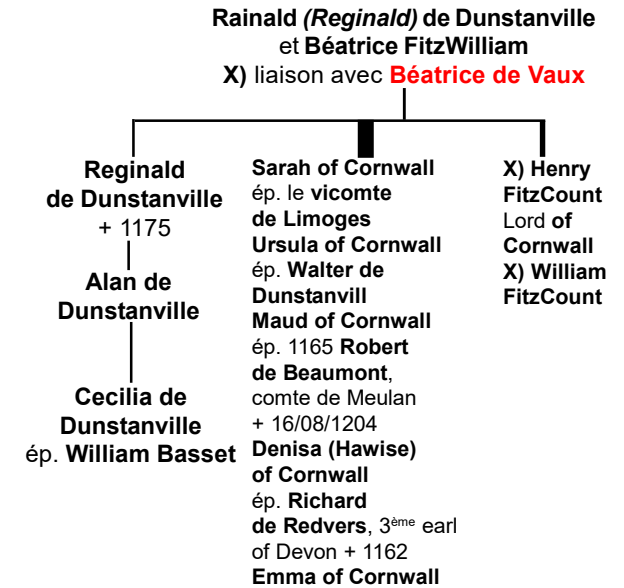
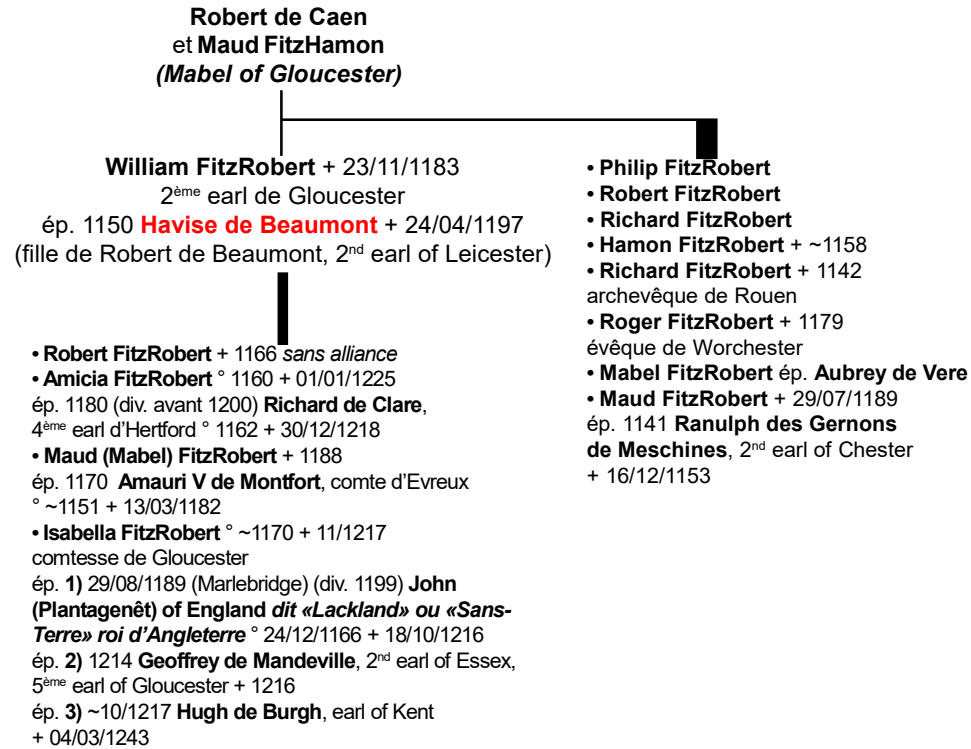

Duché de Normandie

Royaume d'Angleterre

condensé publié
lors de la commémoration
du rattachement
de la Normandie
au royaume de France (1204)

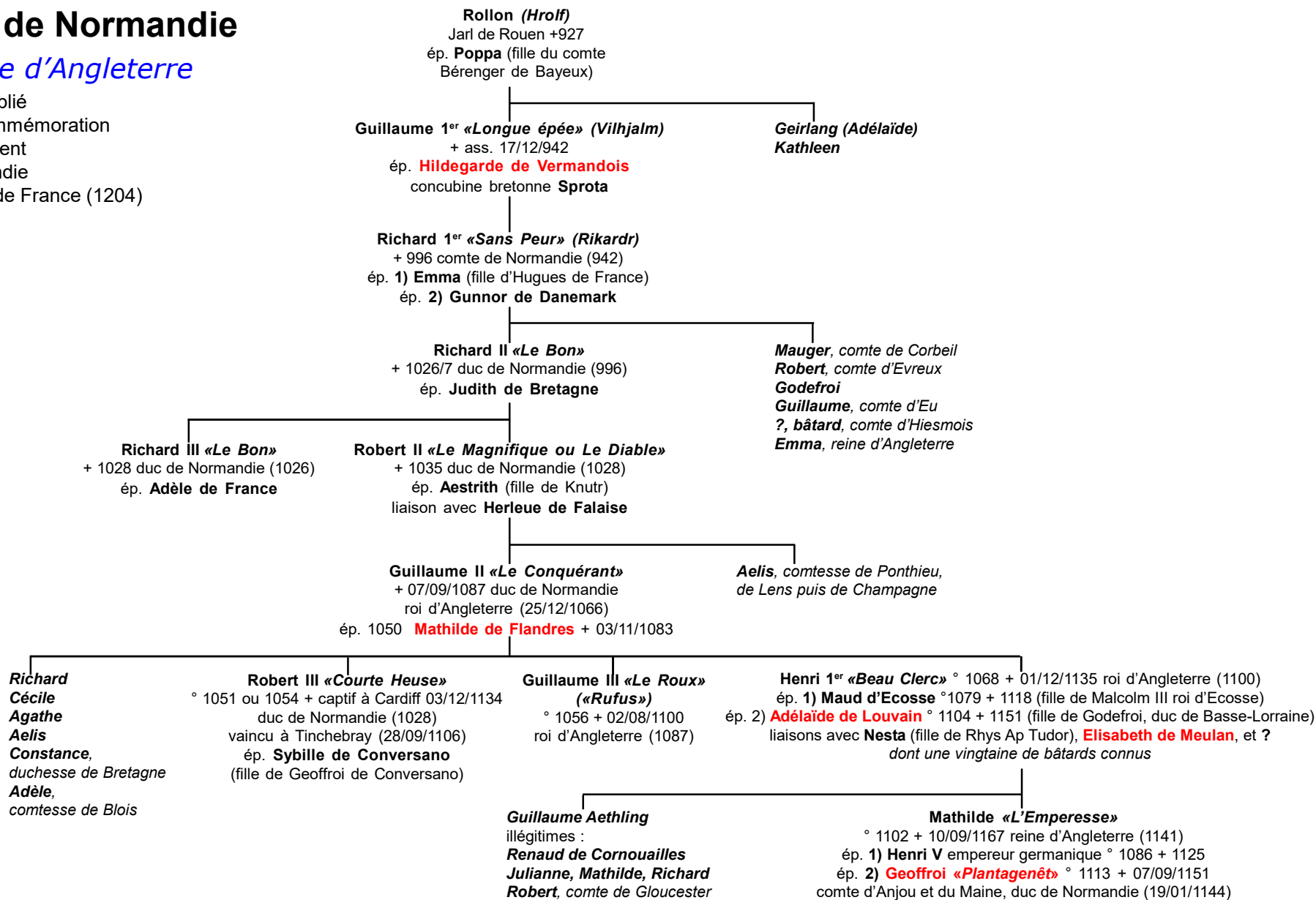

postérité qui suit (p.6)

Duché de Normandie

Royaume d'Angleterre

(1204)

