

Silésie Polonaise, duché de Clèves (Emmerich), Paris, Ile-de-France

*Seigneurs et marquis de Villiers-Saint-Paul (Oise)
(Branche aînée)*



Hotman



Hotman
de Villegomblain

Maison **HOTMAN**

Armes :

«Parti émanché d'argent & de gueules de dix pièces»
alias : «Parti émanché de gueules & d'argent de douze pièces,
cinq de gueules, six d'argent».

Hotman (Westphalie) :

«D'argent, parti émanché de gueules de quatre pièces».

Hotman (Paris) & de Fontenay :

«D'argent, émanché de gueules de dix pièces».

Hotman - de Villiers (Hotteman) (Orléans, Ile de France, Duché de Clèves) :

«Parti émanché de gueule & d'argent de 6 pièces».

Hotman (Provence) :

«Parti émanché d'or & de gueules de dix pièces»

Support : deux griffons / Couronne de marquis

Sources complémentaires :

<http://www.famillesparisiennes.org/parlement/>

Famille de Castille (2006 cordinis@free.fr)

Famille de Vigny (Caussin sur [famillesparisiennes.org](http://www.famillesparisiennes.org)~)

Généalogies des familles de Verdun (Caran, Giselle Ollivier
- 03/1995 - 2007),

BnF, Mss, Cabinet d'Hozier 360 pour alliance Anthonis,
Héraldique et Généalogie,

Dictionnaire de la Noblesse (F. A. Aubert de La Chesnaye-Desbois,
éd. 1775, Héraldique & Généalogie),

Armorial du Parlement de Paris (Bonneserre de Saint-Denis, 1862),

"Journal de L'Estoile pour le règne de Henri IV et le début du règne de

Louis XIII" T. III 1610-1611 & Oeuvres diverses, texte intégral NRF,

1960 (& autres tomes en reprint Hachette BNF 2013),

Contribution d'Emmanuel Clause (04/2014)

© 2004 Etienne Pattou
Dernière mise à jour : 22/02/2018
sur <http://racineshistoire.free.fr/LGN>

HOTMAN

Origines

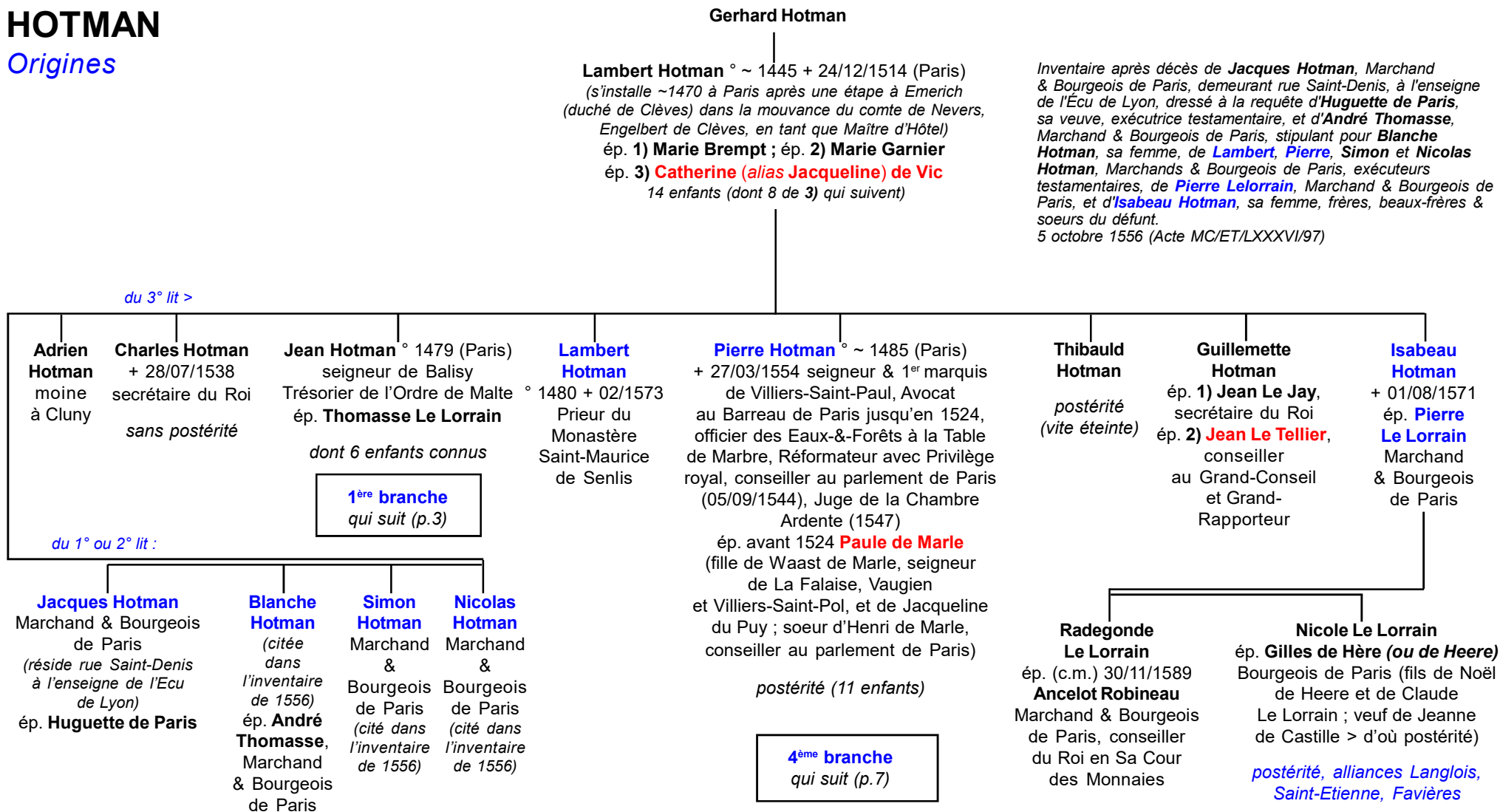

HOTMAN

2

1^{ère} branche :

seigneurs de Fontenay, Achères,
Rougemont, Morfontaine et Pailly
Alliance Vialart (cf. p.14)

Jean Hotman
et Thomasse Le Lorrain

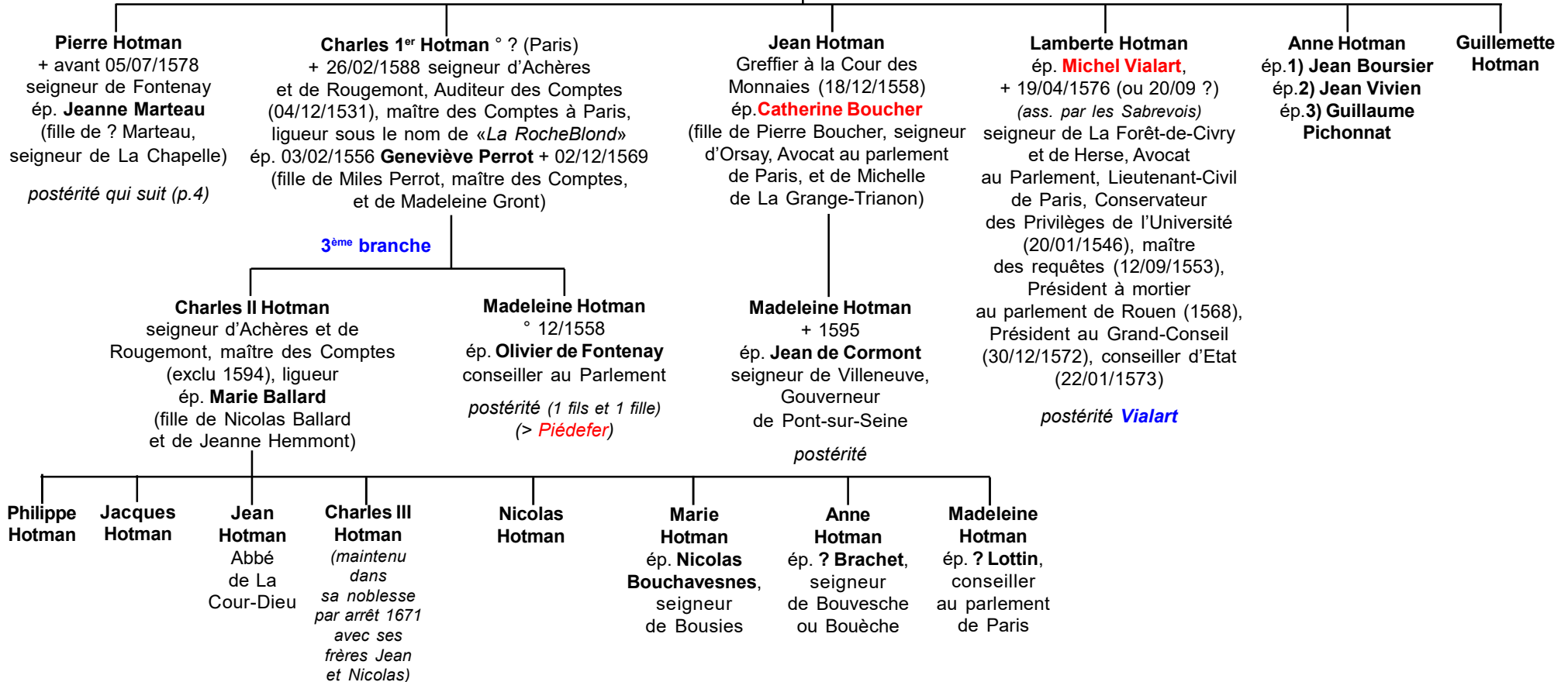

HOTMAN

1^{ère} branche

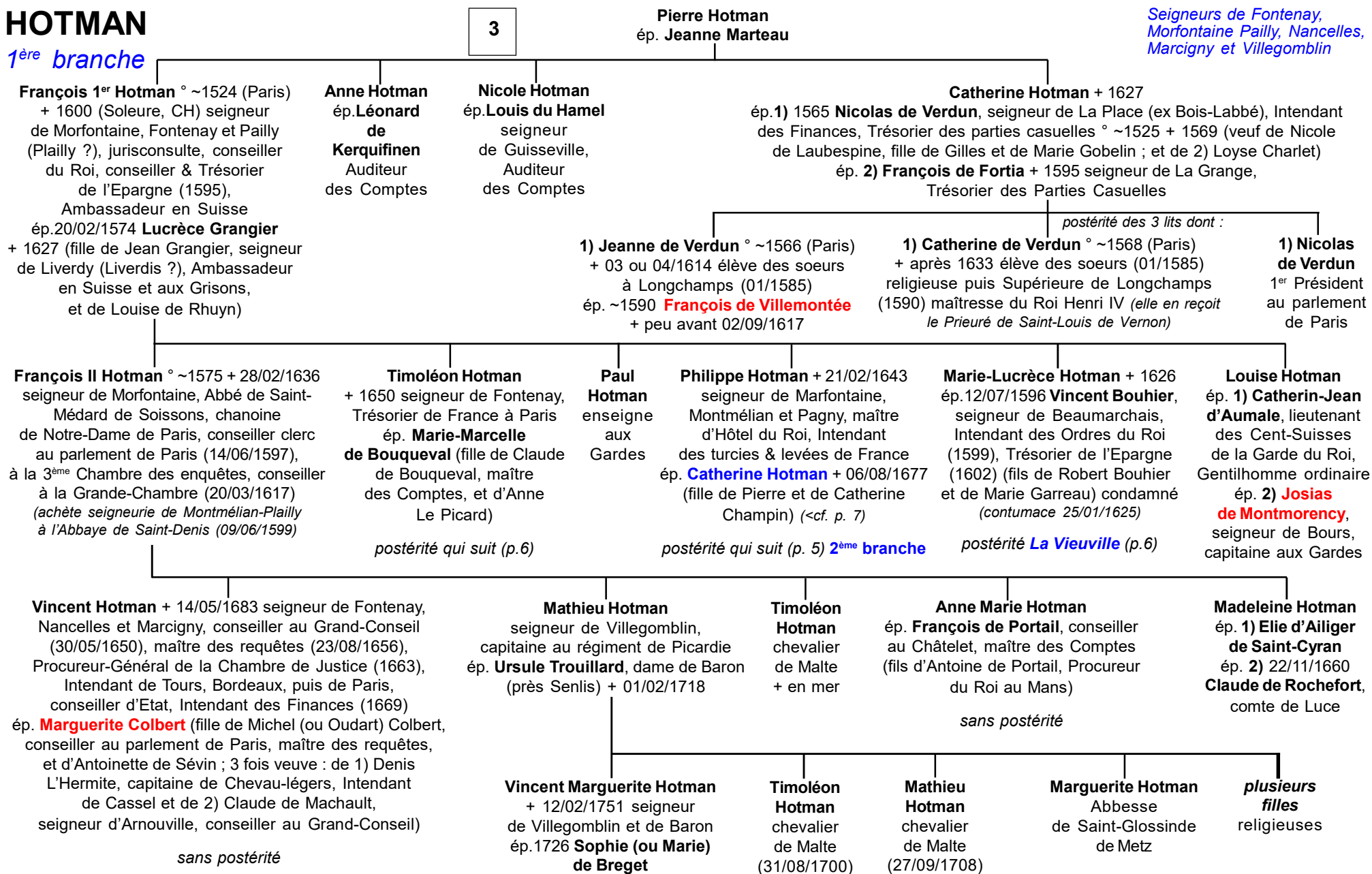

HOTMAN

1^{ère} branche : seigneurs de Morfontaine, Montmélian, Pagny et Fontenay puis marquis de Villiers-Saint-Georges

4

Philippe Hotman
et **Catherine Hotman**

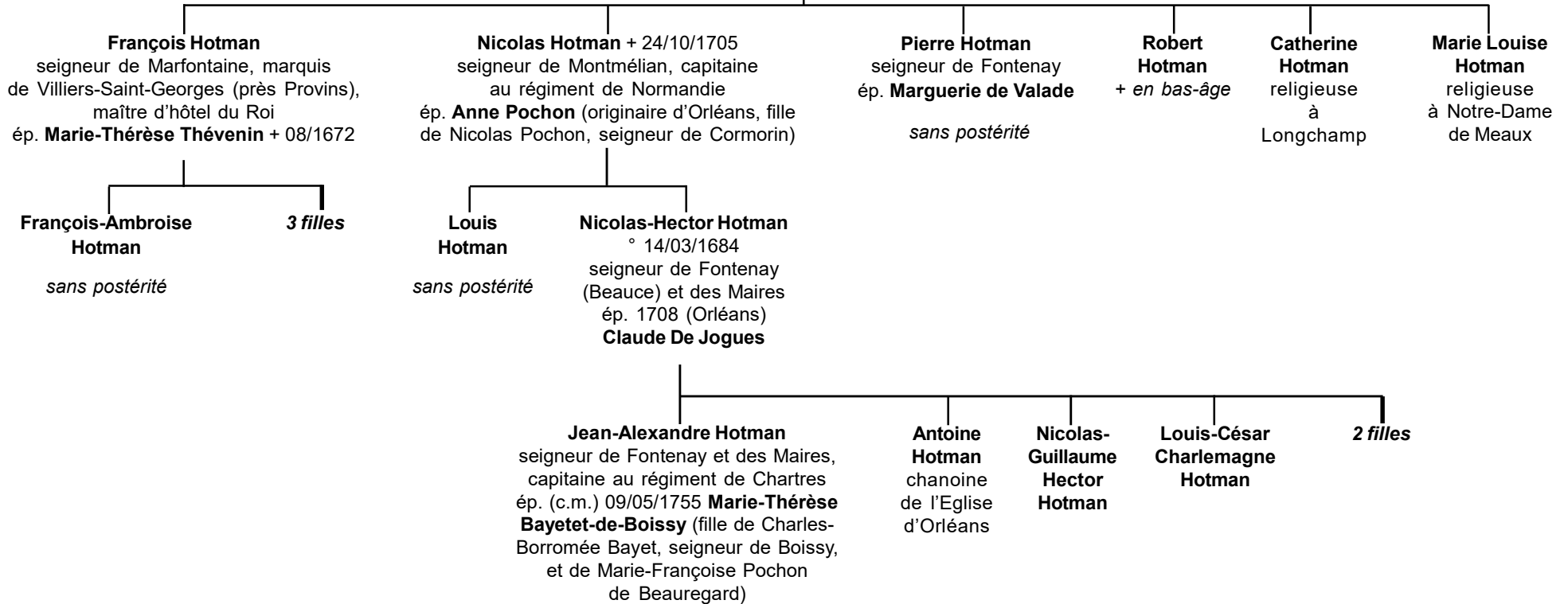

HOTMAN

1^{ère} branche :

descendance de Marie Hotman
et de Vincent Bouhier

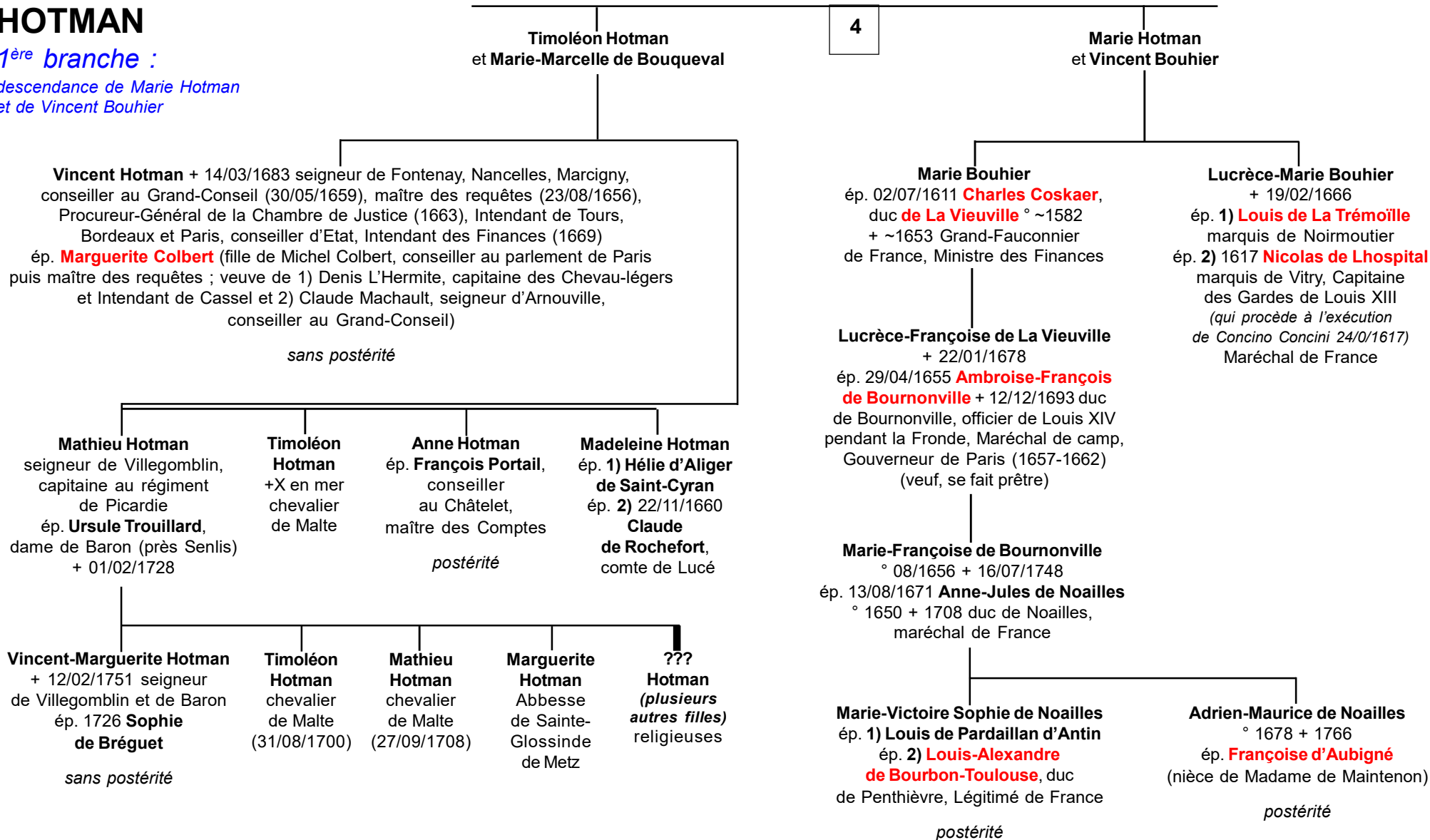

HOTMAN

2

4^{ème} branche :

seigneurs puis marquis
de Villiers-Saint-Paul (-Pol)

Pierre Hotman
et **Paule de Marle**

François Hotman ° 23/08/1524 (Paris)
+ 12/02/1590 (Bâle) seigneur et marquis
de Villiers-Saint-Paul, écrivain réformé, conseiller
d'Etat du Roi de Navarre, Docteur ès-lois
à Orléans, Professeur de Droit Romain
à Lyon, Genève, Lausanne, Strasbourg,
Valence, Bourges puis à Bâle
ép. **Claude Ambelin** + 1583 (Montbéliard)
(fille de Guillaume, seigneur de La Rivière-Goury,
au diocèse d'Orléans, et de Françoise Brachet)

postérité (7 enfants) qui suit (p.8)

Pierre Hotman
° ~1583 + 26/09/1624
seigneur de
Fontenay, conseiller
au Châtelet
ép. **Catherine
Champion**

Catherine Hotman
ép. **Philippe Hotman**
(> cf. p.4)

**Paul
Hotman**
secrétaire
du Roi

Madeleine Hotman
ép. 06/11/1604
Jacques Versoris,
seigneur
de Colomières,
secrétaire du Roi

postérité

? **Jean Hotman**
ép. **Denise Cluzeau**

Thibault Hotman
ép. **Françoise Le Prestre**

Marguerite Hotman
ép. **Pierre Hachette**,
marchand bourgeois de Paris

Jean Hotman
+ 1596 (Tours)
secrétaire
du Roi

Philippe Hotman
° ~1533 + 14/12/1593
seigneur de Germaine,
conseiller au Châtelet
ép. **Catherine
de Badouilleau** (ou
de Bardouilleau)

**Antoine
Hotman**
capucin

Jacques Hotman
Trésorier du duc
de Guise (1618),
Trésorier Provincial
de l'Extraordinaire
des Guerres
en Bourgogne
ép. 1) **Madeleine Ayrault**
(fille de René Ayrault,
Procureur au Parlement,
et de Madeleine Rosée)
ép. 2) **Madeleine
Boucherat** (fille
de Guillaume II
Boucherat, Auditeur
des Comptes,
et de Marie Ferrot)

Paul Hotman
+ 1593 (Riom)
Trésorier de
la Venerie
du Roi

**Jean-
Jacques
Hotman**
seigneur
de Marcigny,
Avocat
au Parlement,
Gentilhomme
du duc
d'Orléans

Antoine Hotman
+ 30/01/1596 (Paris)
ligueur, Avocat-
Général au parlement
de Paris, sert
le Cardinal
de Bourbon (1589)
ép. **Jeanne Absolu**

**Catherine
Hotman**
ép. **Alexandre
Drouart**
Greffier
au Châtelet

**Michel
Hotman**
+ 1611
(Provence)
secrétaire
du Roi

**Marguerite
Hotman**
ép. ? **Poncet**
Intendant
du Chevalier
de Vendôme,
Grand-Prieur
de France

**Anne
Hotman**
ép. **Pierre
Chapelain**
+ 29/08/1624
seigneur
de Palluau,
maître d'hôtel
du duc
de Mercoeur

Jean Hotman
+ 1572
Prieur
de Saint-Maurice
de Senlis

Charles Hotman
+ 1589
secrétaire de la reine
Elisabeth (épouse
de Charles IX)
ép. **Marguerite
de La Croix**

HOTMAN

4^{ème} branche :

marquis de
Villiers-Saint-Paul (-Pol)

7

François Hotman
et Claude Aubelin

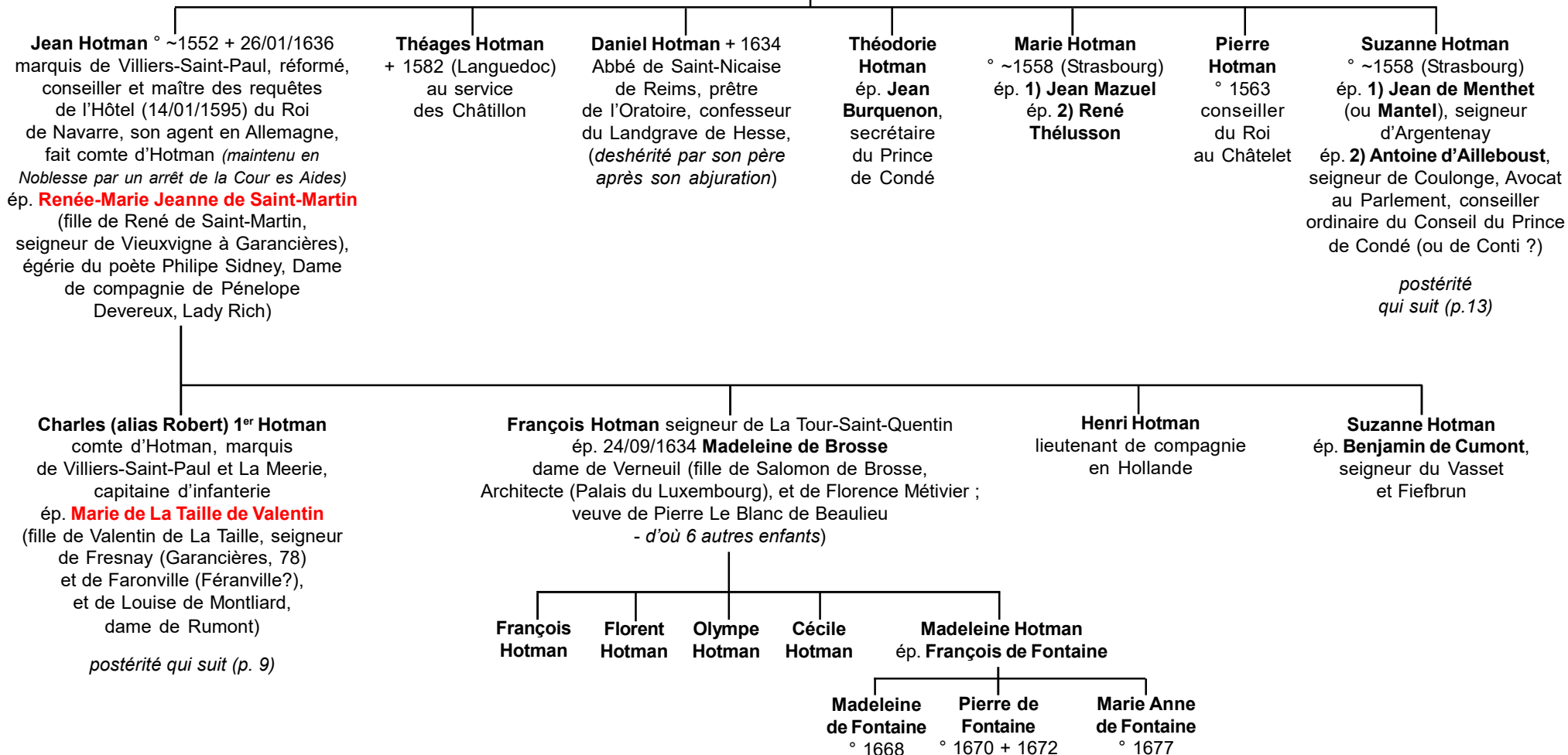

HOTMAN

4^{ème} branche :

marquis de Villiers-Saint-Paul (-Pol)
Île-Maurice

*Alliances de Sade,
Laugier de Lamanon*

8

Charles-Robert 1^{er} Hotman
et **Marie de La Taille de Valentin**

Charles-Robert II Hotman,
comte d'Hotman,
marquis de Villiers-Saint-Paul
ép. **Marguerite de Morlay**

Joseph Hotman comte d'Hotman,
marquis de Villiers-Saint-Paul
ép. **Magdeleine Scipion-Damien Potier de Lorme**

Joseph-Marie David Hotman comte d'Hotman,
° 23/06/1754 (Eyguières, Provence) + 30/07/1833 (Port-Louis, Ile-Maurice)
marquis de Villiers-Saint-Paul, Avocat au parlement de Paris
ép. **Eléonore Corbin du Plessis**, marquise de Courtempierre

2 filles

Ange-Alexandre Marius Hotman ° 20/08/1810 (Ile-Maurice)
marquis d'Hotman de Villiers-Saint-Paul
ép. 17/09/1837 (Port-Louis)

Marie-Geneviève Aurore Brousse de Gersigny
° 01/07/1820 (fille d'Athalie-Denis Antoine Brousse de Gersigny
et de Marguerite-Jeanne Fabre)

postérité qui suit (p.10)

HOTMAN

4^{ème} branche :

marquis de Villiers-Saint-Paul (-Pol)
Île-Maurice

9

Ange-Alexandre Marius Hotman
et Marie-Geneviève Aurore Brousse de Gersigny

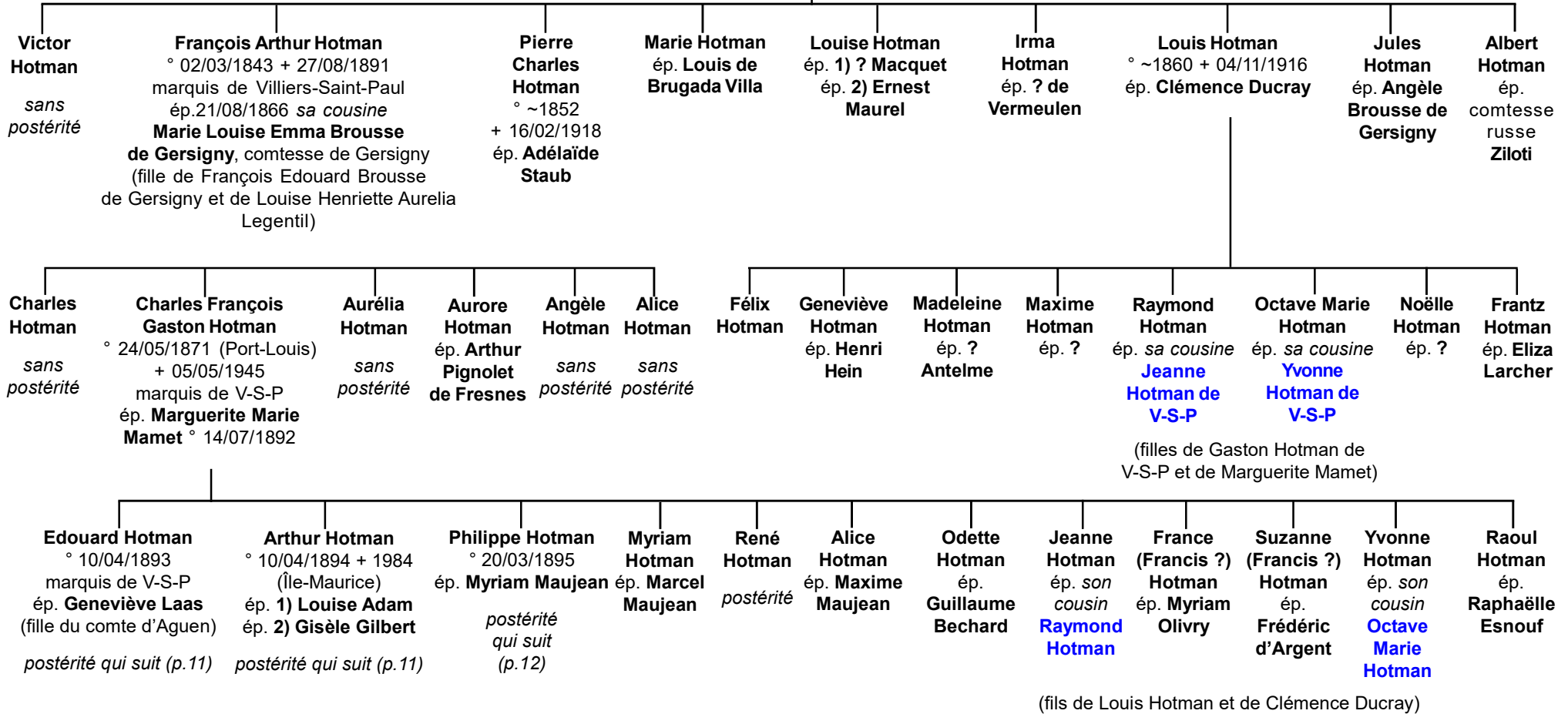

HOTMAN

4^{ème} branche :

marquis de Villiers-Saint-Paul (-Pol)
Île-Maurice

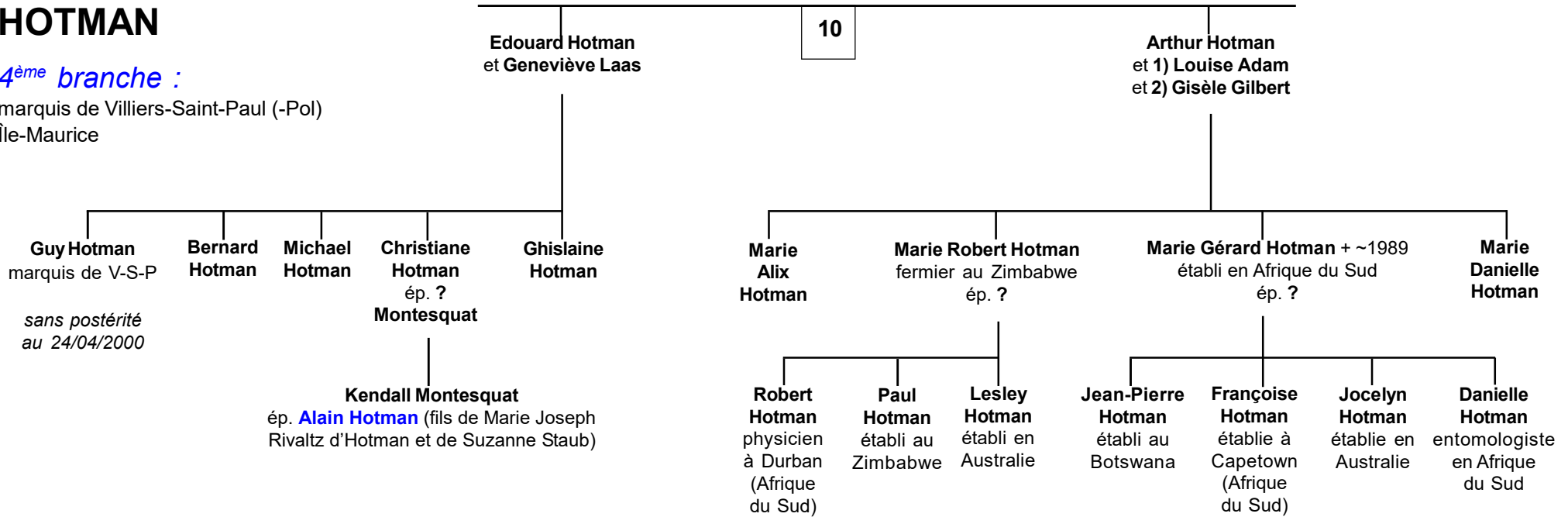

HOTMAN

10

Philippe Hotman ° 20/03/1895
ép. **Myriam Maujean**

4^{ème} branche :

marquis de Villiers-Saint-Paul (-Pol)
Île-Maurice

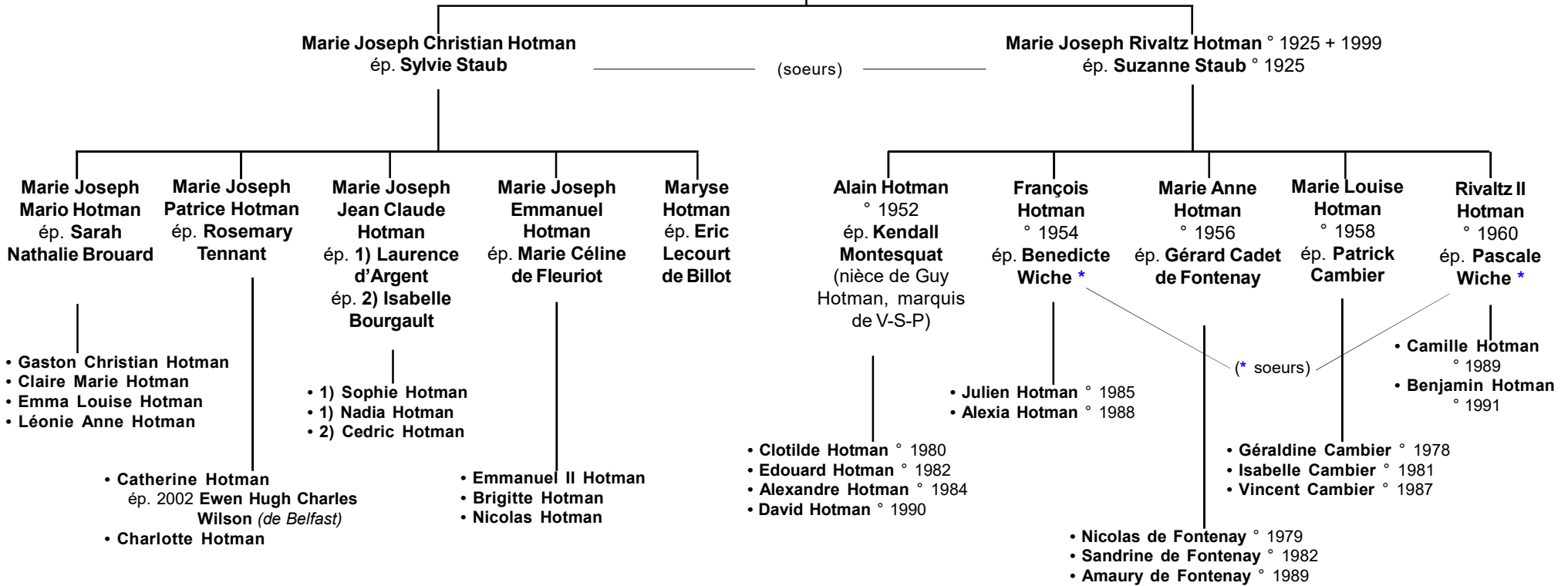

HOTMAN

8

4^{ème} branche :

Descendance de Suzanne Hotman

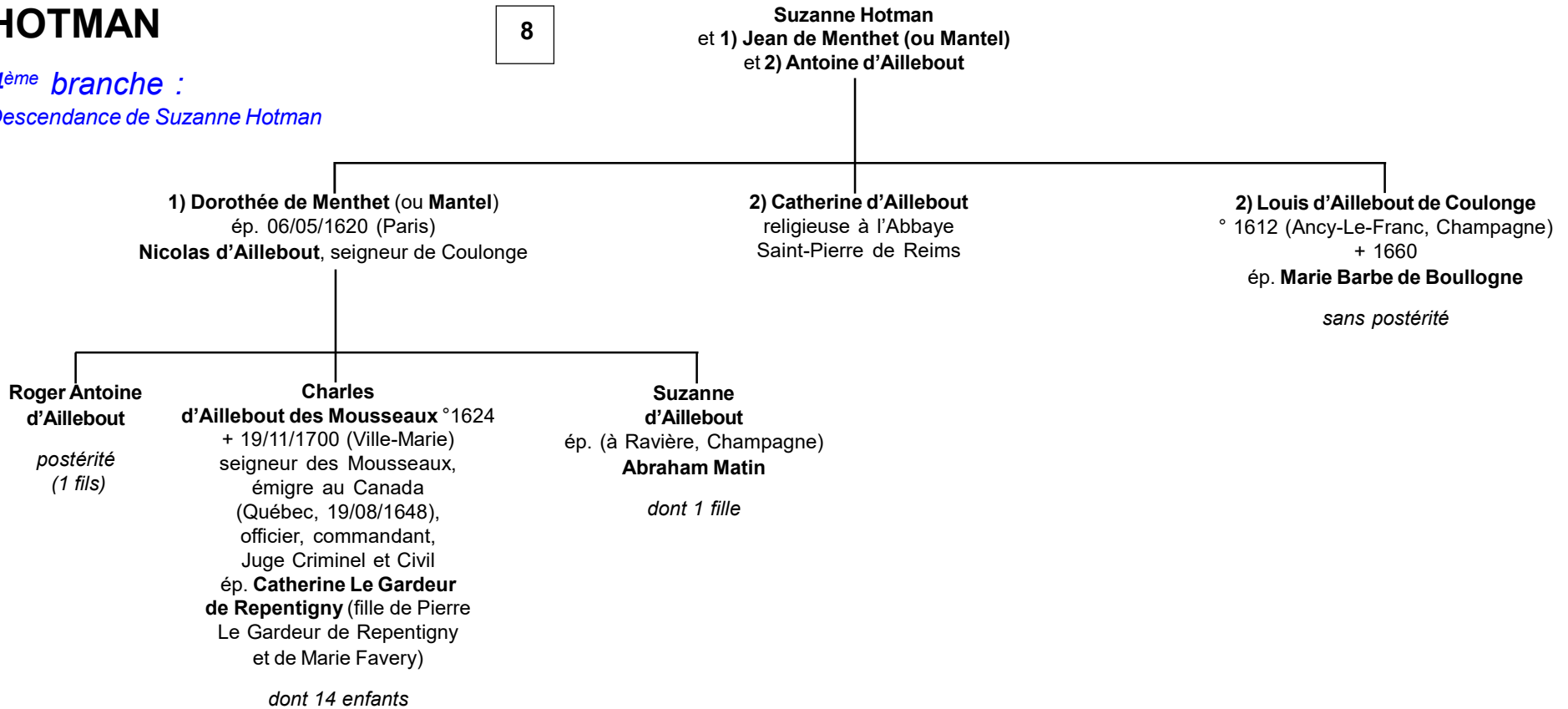

HOTMAN

Non connectés

Armes des **Kerkifinen** :

«D'Azur à deux fasces d'argent»

> cf. aussi p.4 :

Anne Hotman

ép. **Léonard de Kerquifinen**

Auditeur des Comptes

? **Pétronille Hotman**

ép. **Claude Sain**



**Catherine Sain
de Montigny**

ép. 1717 **Gaspard 1^{er}
de Velard**

? **Jeanne Hotman**

ép. **Bernard de Kerkifinen**, seigneur d'Arnouville
et de Garancières, Auditeur des Comptes
(fils d'Hervé de Kerkifinen, Receveur des exploits
et amendes à Poitiers en 1531, et d'Isabeau
de Grandrue, dame d'Arnouville)

? **Joséphine Hotman**

ép. **Nicolas Roger**,

1^{er} Valet de Chambre
de la Reine



Jacqueline Roger

ép. 1634 **Philippe Anthonis**,
Page du Roi dans la Petite Ecurie,
cornette des Cheval-Légers
de la Garde du Roi
(fils de Charles Anthonis
et de Marguerite de Sarralere)
(armes : «D'argent au chevron de gueules
à un sanglier de sable en pointe»)