



Harcourt

famille d' Harcourt



Diverses variantes et brisures des armes de la famille d'Harcourt



Jacques d'Harcourt



Jean VI d'Harcourt



Louis d'Harcourt, vicomte de Châtellerault



William d'Harcourt



John d'Harcourt

Normandie

seigneurie située près de Tancarville érigé en comté (03/1338 puis 1749), duché (1700), Pair de France (1709)

Armes :

«De gueules, à deux fasces d'or»
(très nombreuses variantes et brisures)

La branche d'Olonde

...chargé, sur le tout, d'un écu «d'Azur, à une fleur de lys d'or»

Devise :

«Le bon temps viendra»

«Gesta nerbis proeonient» Louis, évêque de Béziers

Support : Deux lions d'or colletés chacun d'une jumelle de gueules.

Sources complémentaires :

Cartulaires (Sorbonne)

Héraldique & Généalogie (alliances Pont-Bellanger, Avaugour,

Quiéret, Ferrières, Thouars, Archevêché de Narbonne),

http://www.heralogic.eu/txt_bs1866_evmon.html :

Armorial des évêques de Montpellier

- par M. A. Fourtier - 1866,

Contribution de Jean-Louis Lenoir (11/2009) sur une erreur de date,

Dictionnaire de la Noblesse (F. A. Aubert de La Chesnaye-Desbois, éd. 1775, Héraldique & Généalogie),

Contribution de Dominique Roubeau (06/2013) à propos du 12° duc d'Harcourt.

© 2004 Etienne Pattou
Dernière mise à jour : 03/04/2018
sur <http://racineshistoire.free.fr/LGN>

Harcourt

Origines

Turquetil est le fils de Torf, le petit-fils de Bernard «Le Danois» établi à Honfleur (en 876) et le frère de Thorold.

Turquetil ° ~ 960 + après 1024
seigneur de Tourville (Turqueray) et de Turqueville
ép. **Anceline de Montfort-sur-Risle** (fille de Torf ?)

signataire d'une charte de Richard II, duc de Normandie en faveur de l'Abbaye de Fécamp

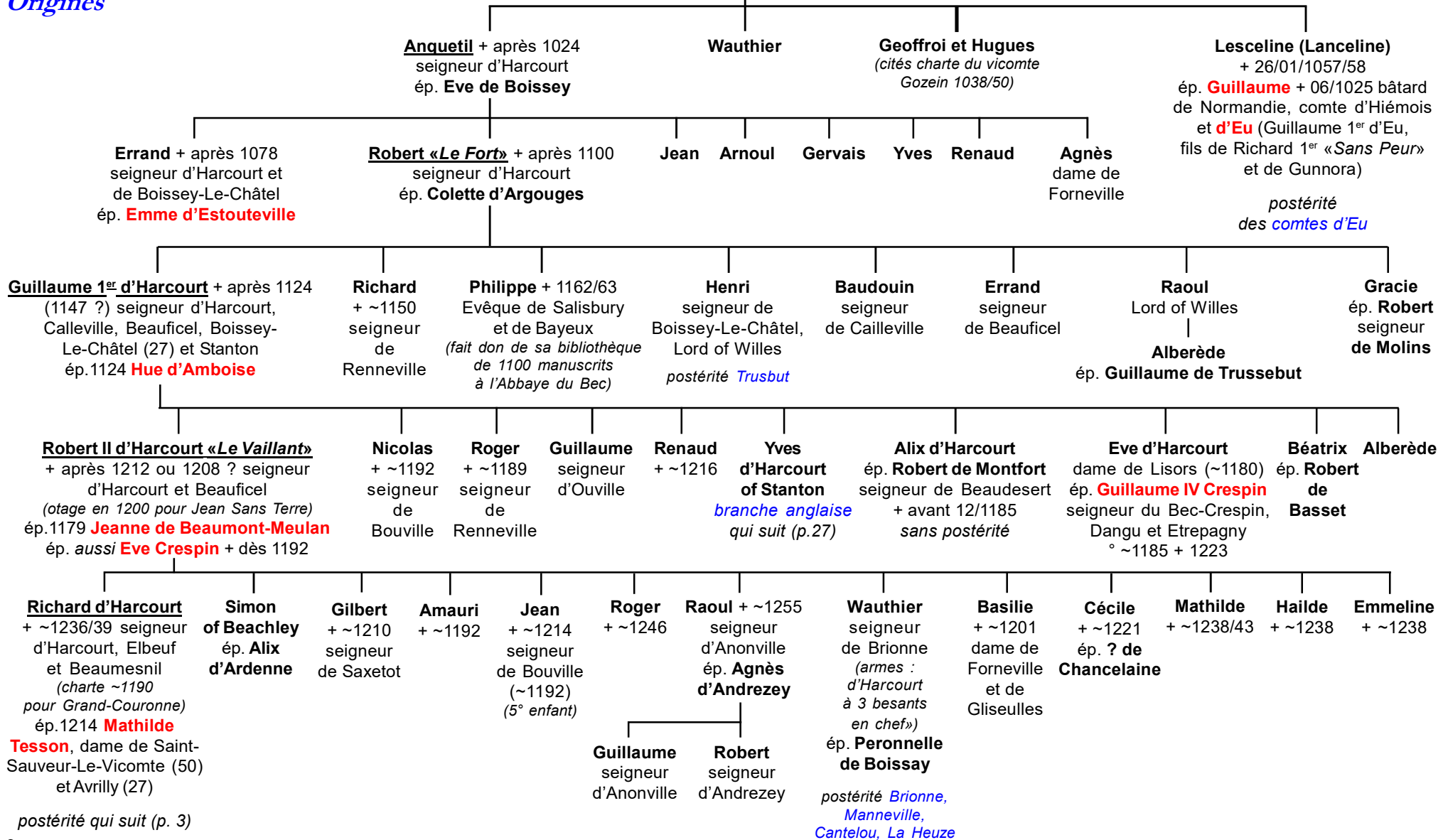

Harcourt

Les premiers seigneurs

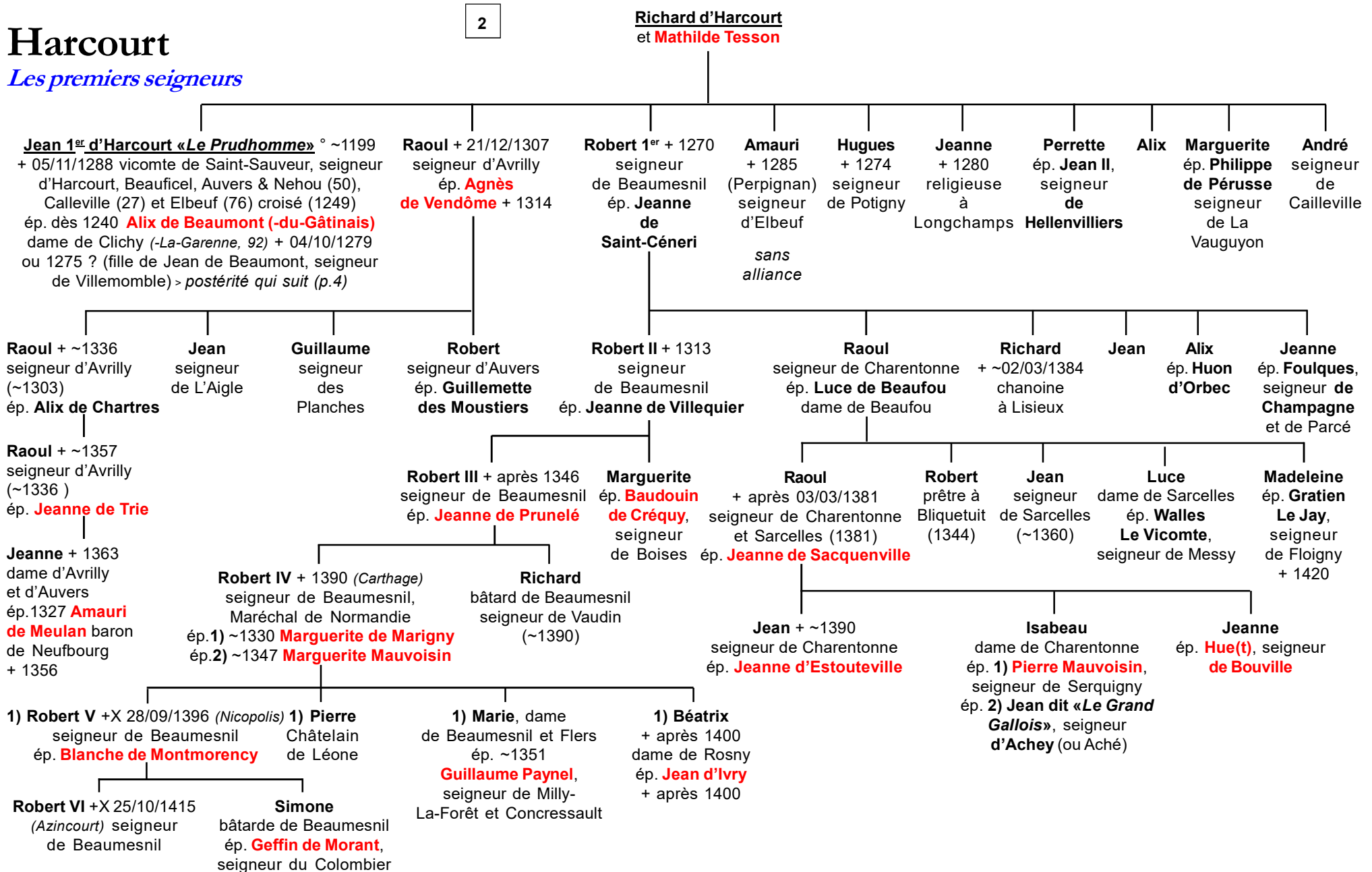

Harcourt

Les seigneurs normands

3

Jean 1^{er} d'Harcourt
«Le Prudhomme»
et **Alix de Beaumont**

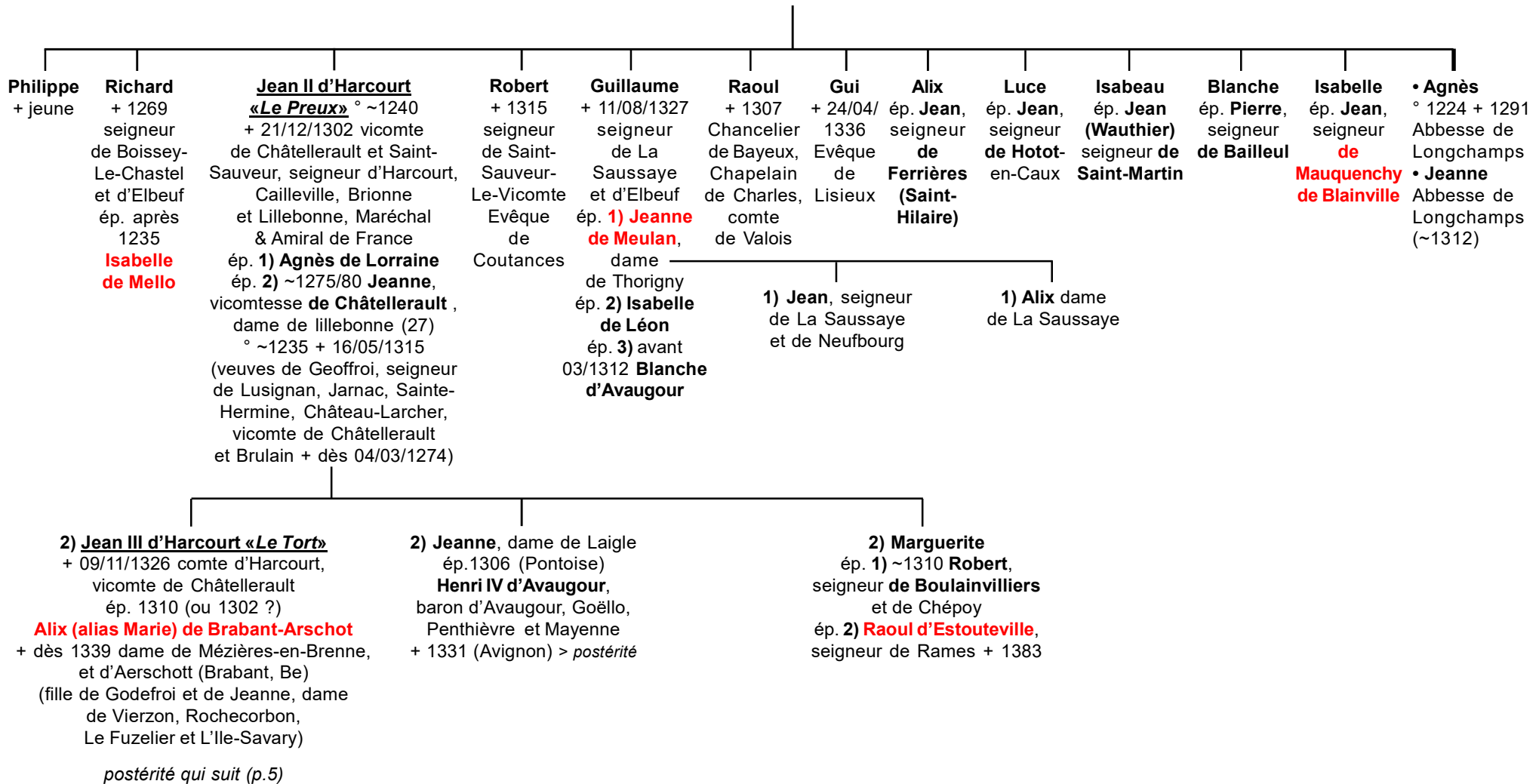

Harcourt *Les seigneurs normands*

4

Jean III d'Harcourt «Le Tort»
et **Alix (alias Marie) de Brabant-Arschot**

* **Jean II, seigneur de Clères** : fils de Jean 1^{er}, baron de Clères (1215), et de Mathilde de Préaux, dame de Heugleville-sur-Scie ; veuf d'Héloïse d'Esneval, fille de Guillaume, et de Philippa de Montfort.

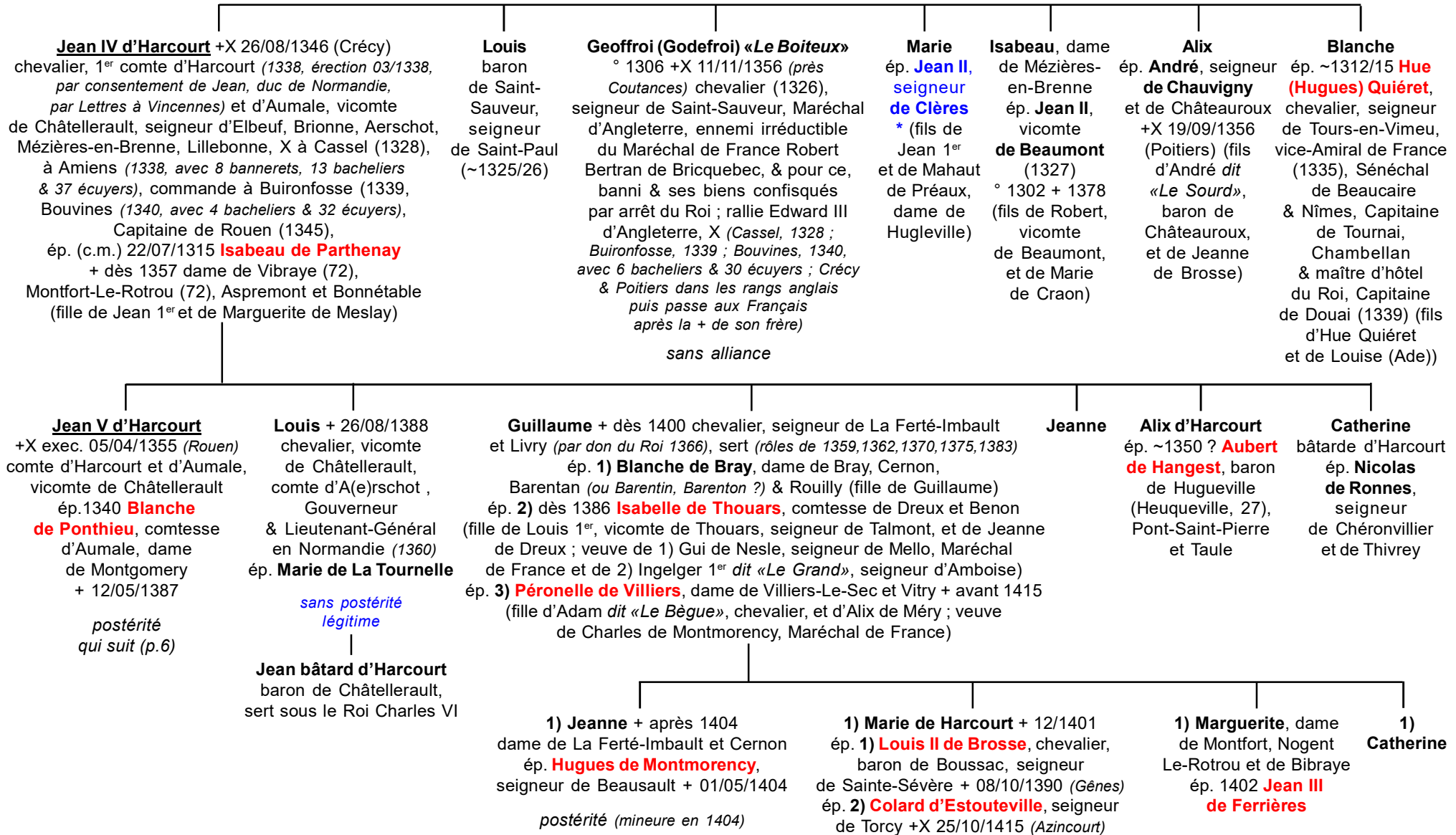

Harcourt

Les seigneurs normands

5

Jean V d'Harcourt
et **Blanche de Ponthieu**

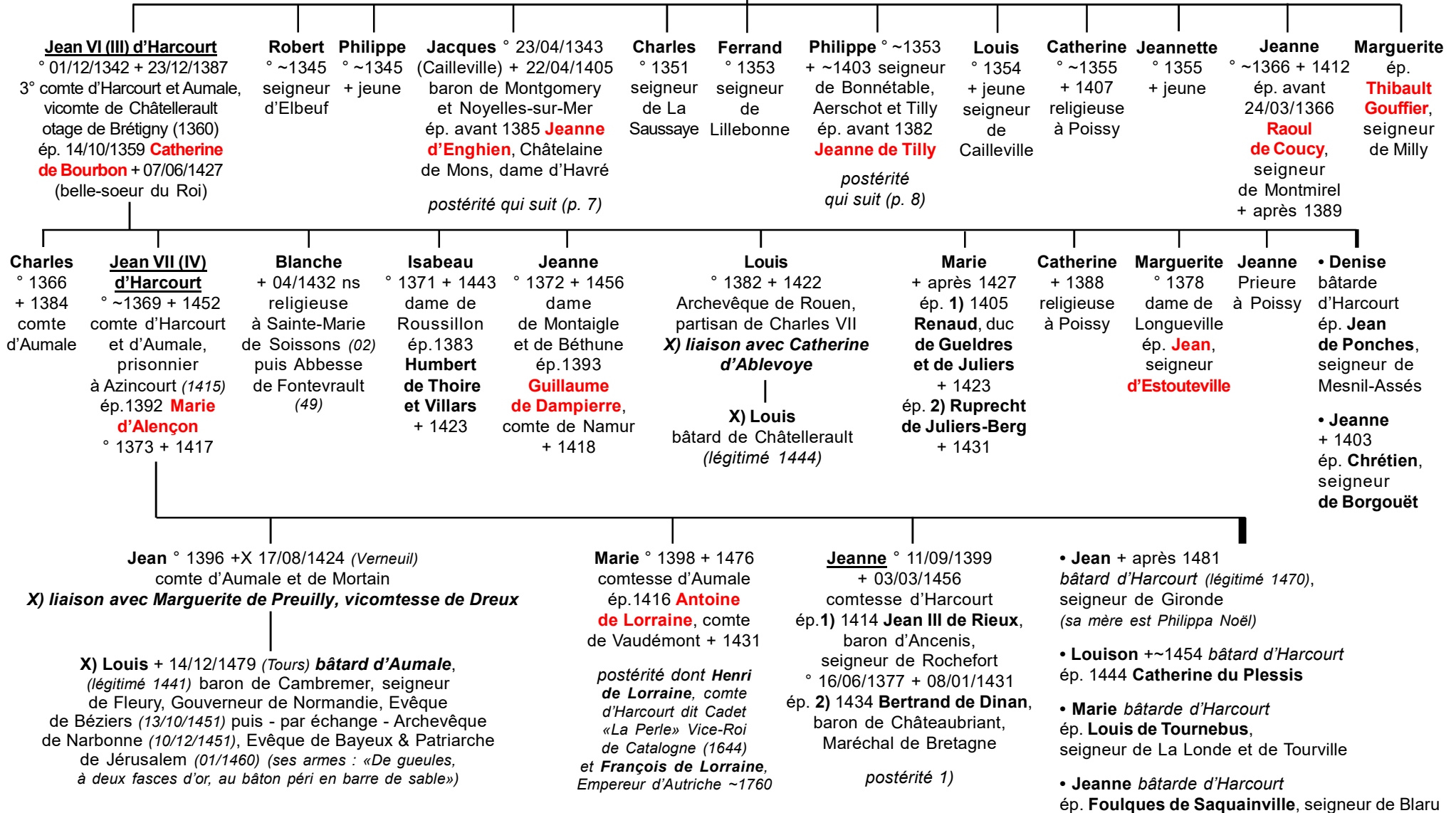

Harcourt

Branche de Montgomery

6

Jacques d'Harcourt
et **Jeanne d'Enghien**

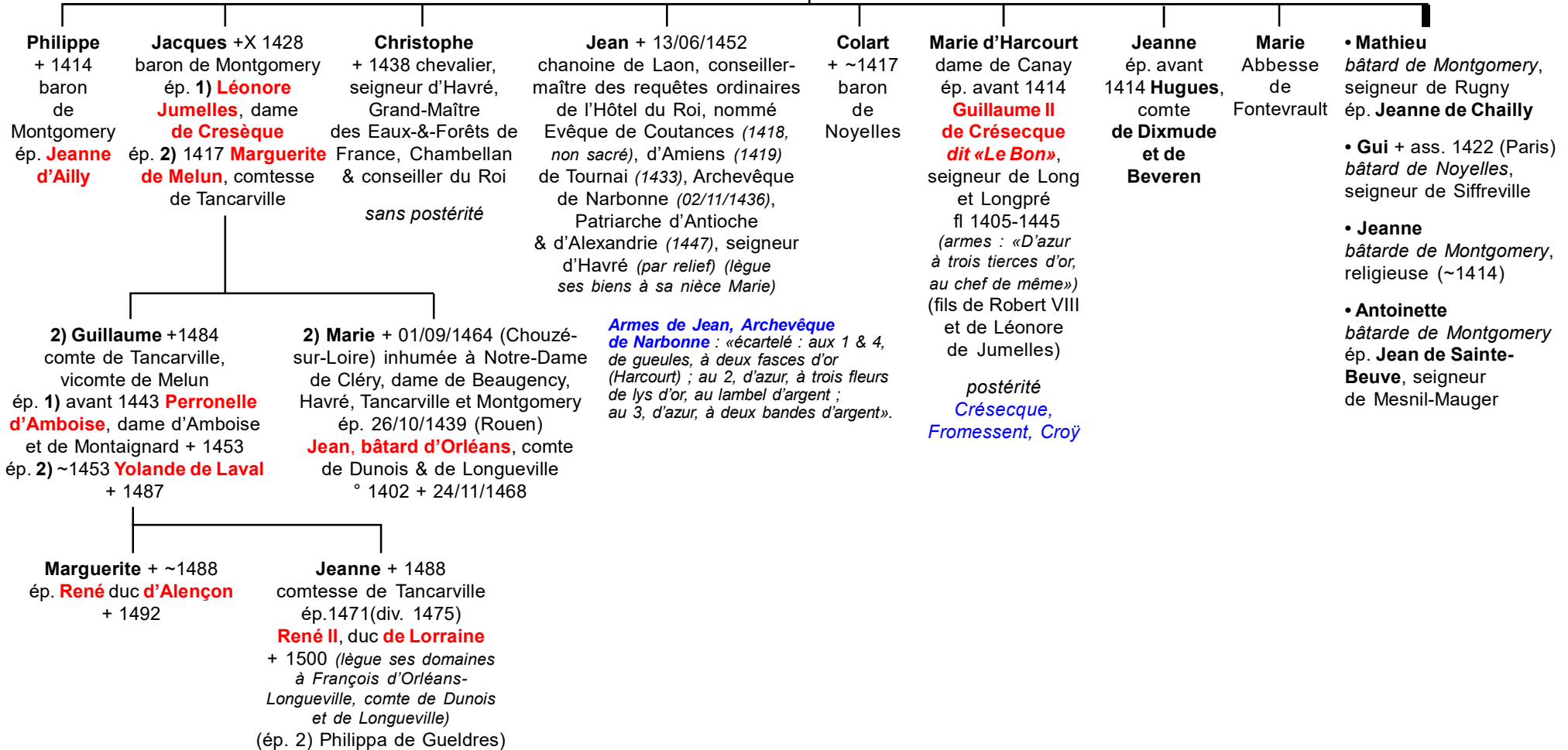

Harcourt

Branche de Bonnétable

6

Philippe d'Harcourt
et **Jeanne de Tilly**

Girard d'Harcourt +X 17/08/1424 (Verneuil)
baron de Bonnétable
ép. **Marie Malet de Graville** + après 1469 dame de Longuay
(Longey, Lougé ?) (fille de Jean Malet et de Jeanne de Bellengues)
(rend hommage pour son fief 07/10/1455)

Christophe
chanoine
à Rouen
(~1415)

Jeanne d'Harcourt
ép. 1) 1403 **Guillaume de Bracquemont**
ép. 2) **Guillaume de Trousseauville**
postérité (au moins de 1))

Blanche d'Harcourt ° 03/02/1370
ép. (c.m.) 14/03/1400 **Yves VII (ou IV) de Vieuxpont**, baron de Neufbourg
+X 25/10/1415 (Azincourt) (fils d'Yves VI (ou III, alias Jean II) et de Jeanne de Vendôme)

Charlotte + ~1490
bâtarde de Bonnétable
ép. **Gaston de Séreaucourt**,
seigneur de Tour

Jean d'Harcourt + 07/03/1487
baron de Bonnétable et de Tilly
ép. 1) **Marguerite d'Estouteville**
ép. 2) ~1453 **Catherine d'Arpajon**

Jacques + 1487
baron de Beuvron-Beaufou
ép. 1457 **Marie de Ferrières**
*postérité qui suit (p.9)
donnant les **ducs d'Harcourt***

Marguerite + après 1464
ép. 1) 1456 **Amauri d'Estissac**
ép. 2) avant 1461 **Guyon de Puygérault** + après 1464 écuyer

Marie
religieuse à Fontevrault,
Abbesse de Margival
*(ou Margival-aux-Nonnains,
diocèse de Soissons,
~1449)*

2) François + 1520
baron de Bonnétable et de Sailly
ép. **Anne de Saint-Germain**

2) Philippe + 13/07/1527
baron d'Escouché
ép. 1) 1467 **Françoise de Mareuil**
ép. 2) **Isabeau de La Motte-Fouqué**

2) Nicolas
baron de Saint-Ouen
chanoine à Lisieux
(~1527/28)

2) Jean
seigneur d'Auvilliers
ép. **Marguerite de Batarnay**

2) Jacques + 1550
baron de Bonnétable
ép. **Elisabeth Bouchard d'Aubeterre**,
dame d'Olonde
postérité qui suit (p. 9)

2) Marguerite
dame de Bonnétable
ép. 1474 **Jean d'Estouteville**
seigneur d'Ausebosc

Guillaume
bâtard de Bonnétable
(~1497)

Liot
+ jeune
baron de Bonnétable

Jeanne
° 1507 + 1523
dame de Bonnétable
ép. 1520 **Charles de Coesmes**,
baron de Lucé + 1543

Gabrielle
ép. 1526 **Charles de Coesmes**,
baron de Lucé + 1543 ???

2) Bonaventure
baron d'Escouché
(~1527/37)

Thomas
seigneur d'Auvilliers

Françoise
+ jeune
dame d'Hamars

Harcourt

Branche de Bonnétable

8

Jacques d'Harcourt
et **Marie de Ferrières**

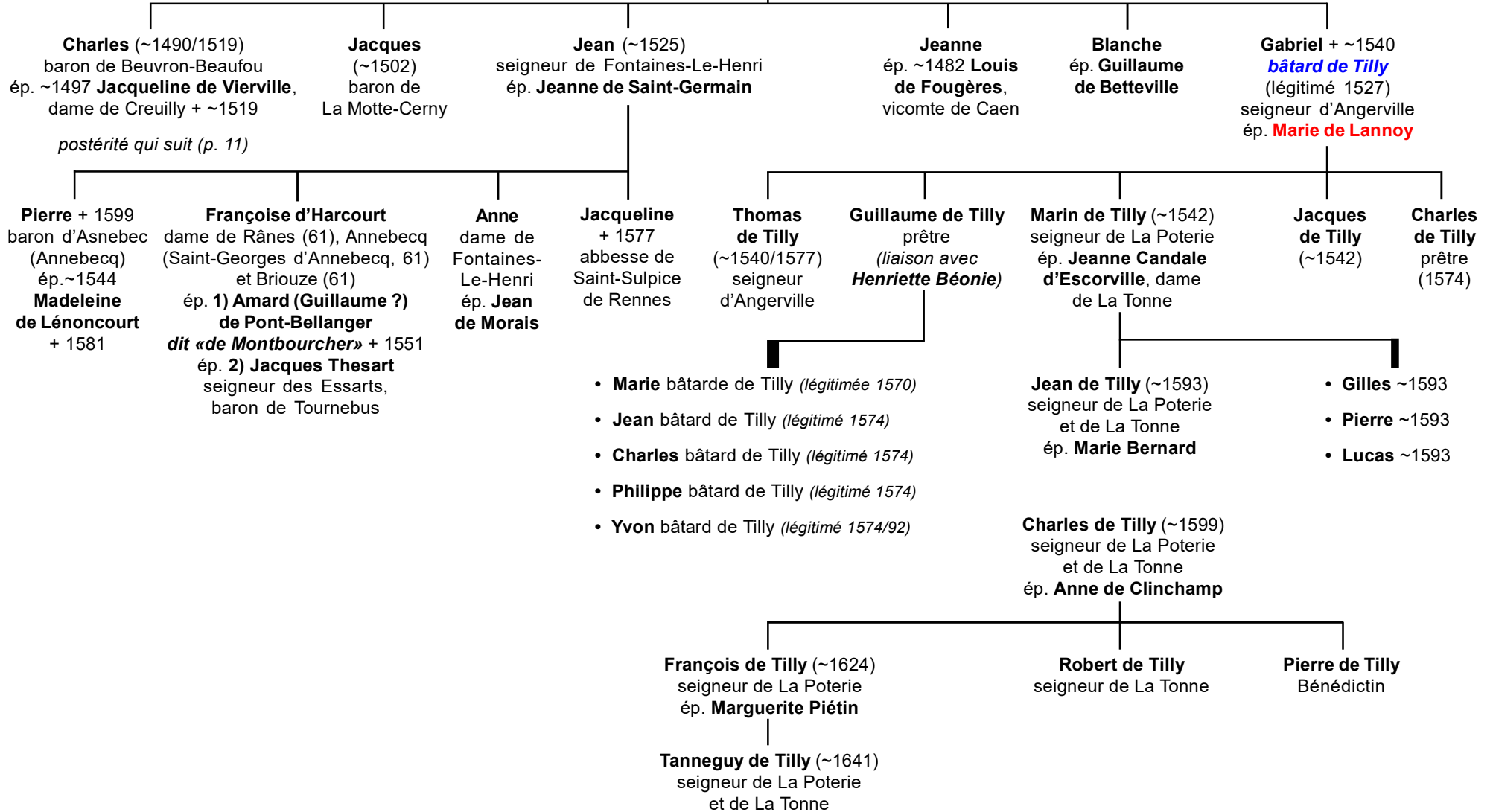

Harcourt

Branche d'Olonde

8

Jacques d'Harcourt
et Elisabeth Bouchard d'Aubeterre

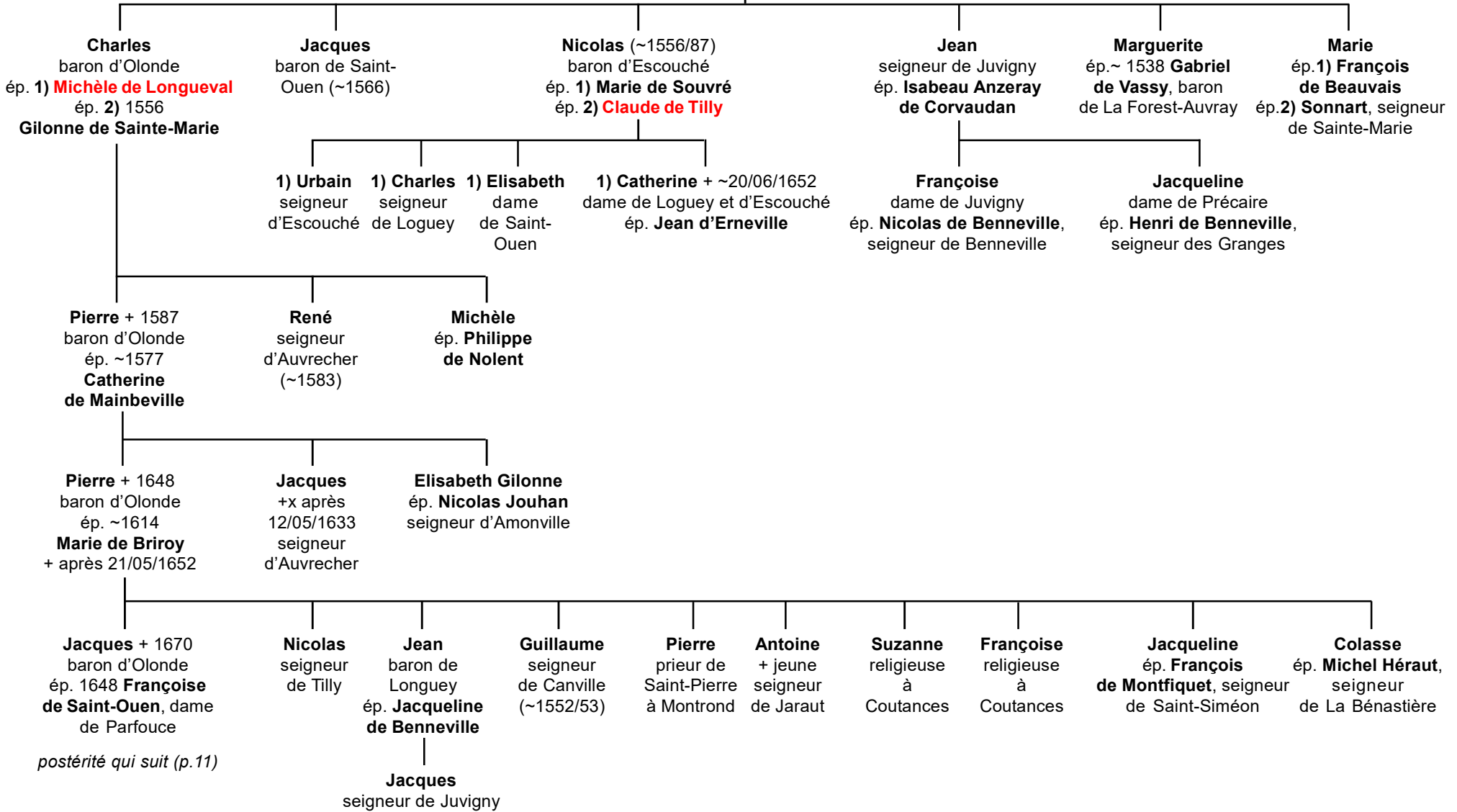

Harcourt

Branche d'Olonde

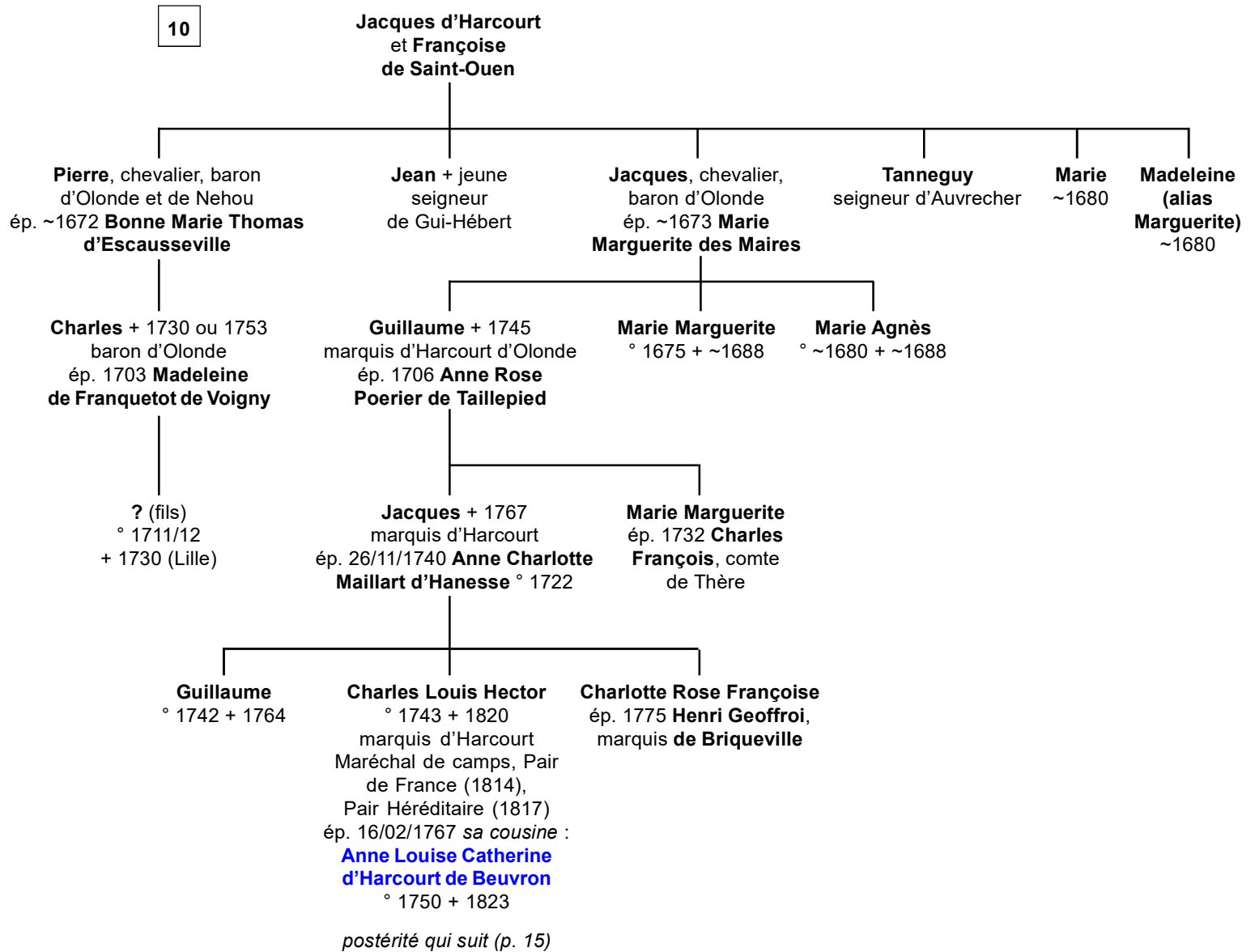

Harcourt

Branche de Beuvron

9

Charles d'Harcourt
et **Jacqueline de Vierville**

François + 1556/58 (Beuvron, 14)
baron de Beuvron et de Beaufou,
vicomte de Caen
ép. 1) 1510 (div.)
Jeanne de La Haye + 1545/60
(elle ép. 2) Adrien 1^{er} de Bréauté)
ép. 2) ~1516
Françoise de Gaillon

Jacques + après 1552
baron de la Mothe-Cerny,
Grimbosc et Thury,
Abbé de Notre-Dame
de Belle-Estoile
(*liaison avec ?*)

- **Philippe bâtard de La Mothe**
(~1552/63)
- **Roland bâtard de La Mothe** (~1552)
- **Charles bâtard de La Mothe**
dit «de Belle Estoile» (~1552)
- **Blanche, bâtarde de La Mothe**

Jean
° ~1509 + ~1540
seigneur de
Grossanville

Charles + ~27/09/1563
seigneur de Bailleul et de Franqueville
ép. 1554 **Madeleine de Choine**

Catherine
ép. 1) **Robert de Fontenay**
ép. 2) **Samson**
de Saint-Germain

Jacques
+x 1597 (Amiens)
seigneur de Bailleul
ép. **Madeleine**
d'Assé

Gallois +x 1597
seigneur de Bailleul
ép. **Anna Heude**
du Pelly

Marguerite

Jeanne
ép. 1564
Hélin (ou Elie,
Hélie) de Nollent

postérité dont
Marie de Nollent
qui ép. (c.m.)
25/09/1605
Robert de
Poillvillain,
seigneur
de Hautschamps

Jeanne
dame de Noronné

Madeleine
dame de Bailleul
ép. **Gilles de Bailleul,**
seigneur de Montreuil

Marguerite
dame d'Anniulle
ép. **Gilles**
de Bailleul

Pierre
+X 1597 (Amiens)
seigneur
de Bailleul

2) Louis + 1553
baron de Macy
ép. 1538 **Mafie**
de Montchenu
+ 1560
Marie
+ jeune

2) Gui + 1567
baron de Beuvron
ép. 1546 **Marie**
de Saint-Germain
+ après 1548

postérité qui suit (p. 13)

2) Charles + ~1608
baron de La Mothe-Cerny
ép. **Marie de Briqueville**

2) Jean
baron de Croissy

2) Gabriel
seigneur
d'Hardincourt

2) Jeanne

2) Marie

2) Françoise

2) Guillemette
ép. ~1559
Charles d'Auberville,
baron de Verbosc

Harcourt

Branche de Beuvron

12

Gui d'Harcourt
et Marie de Saint-Germain

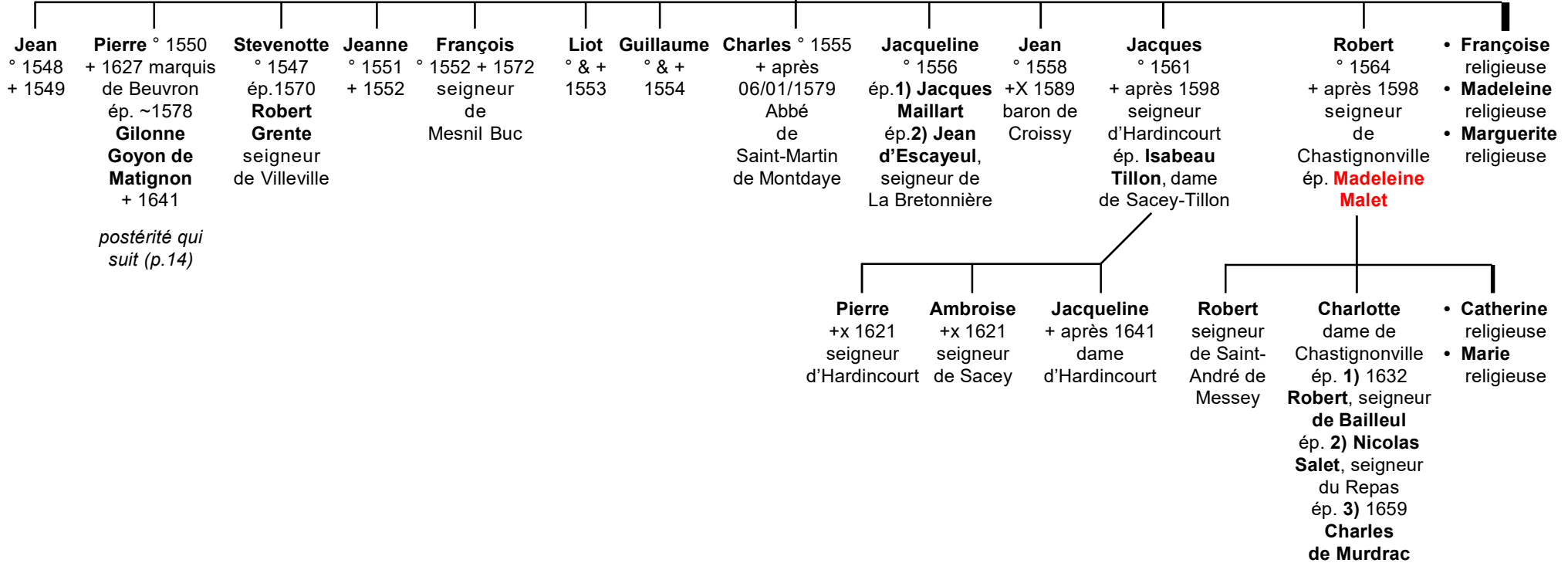

Harcourt

Branche de Beuvron

13

Pierre d'Harcourt
et Gilonne Goyon de Matignon

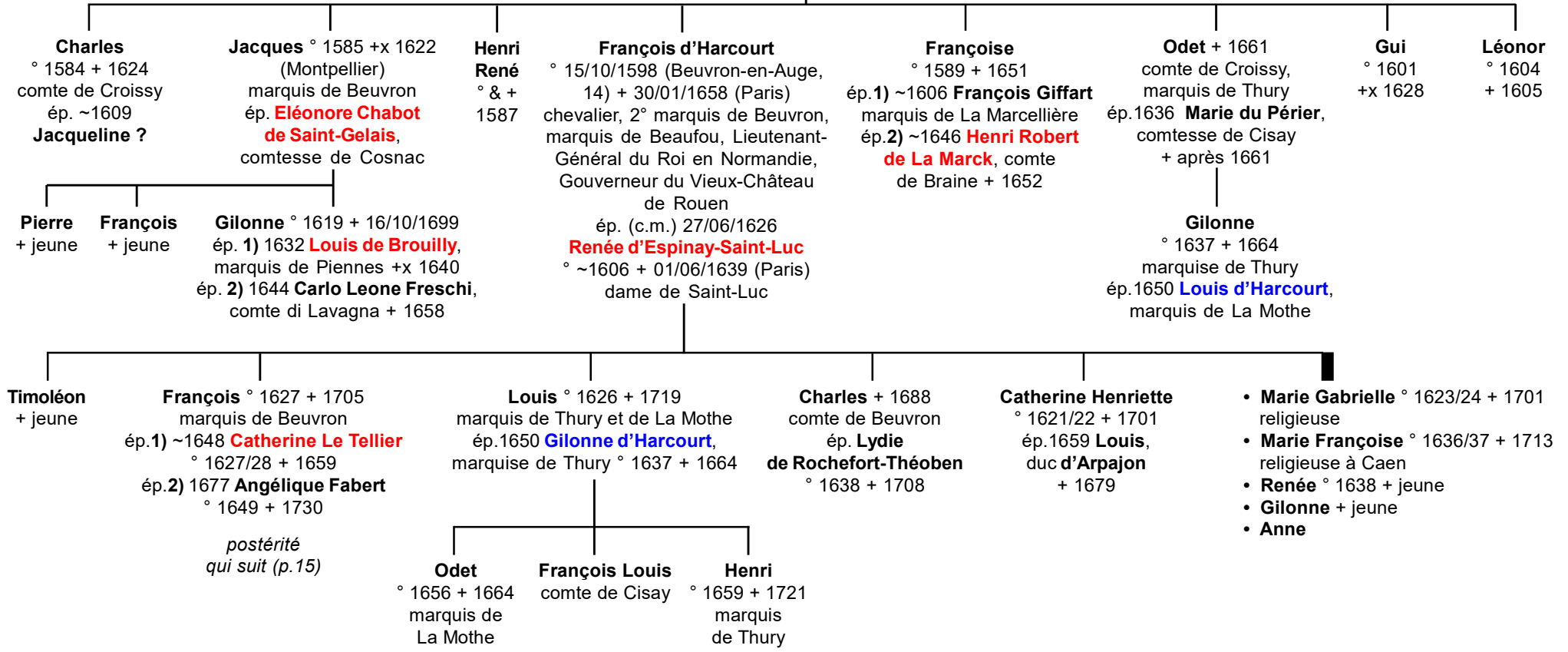

Harcourt

Branche de Beuvron & ducs d'Harcourt

14

François d'Harcourt
et 1) **Catherine Le Tellier**
et 2) Angélique Fabert

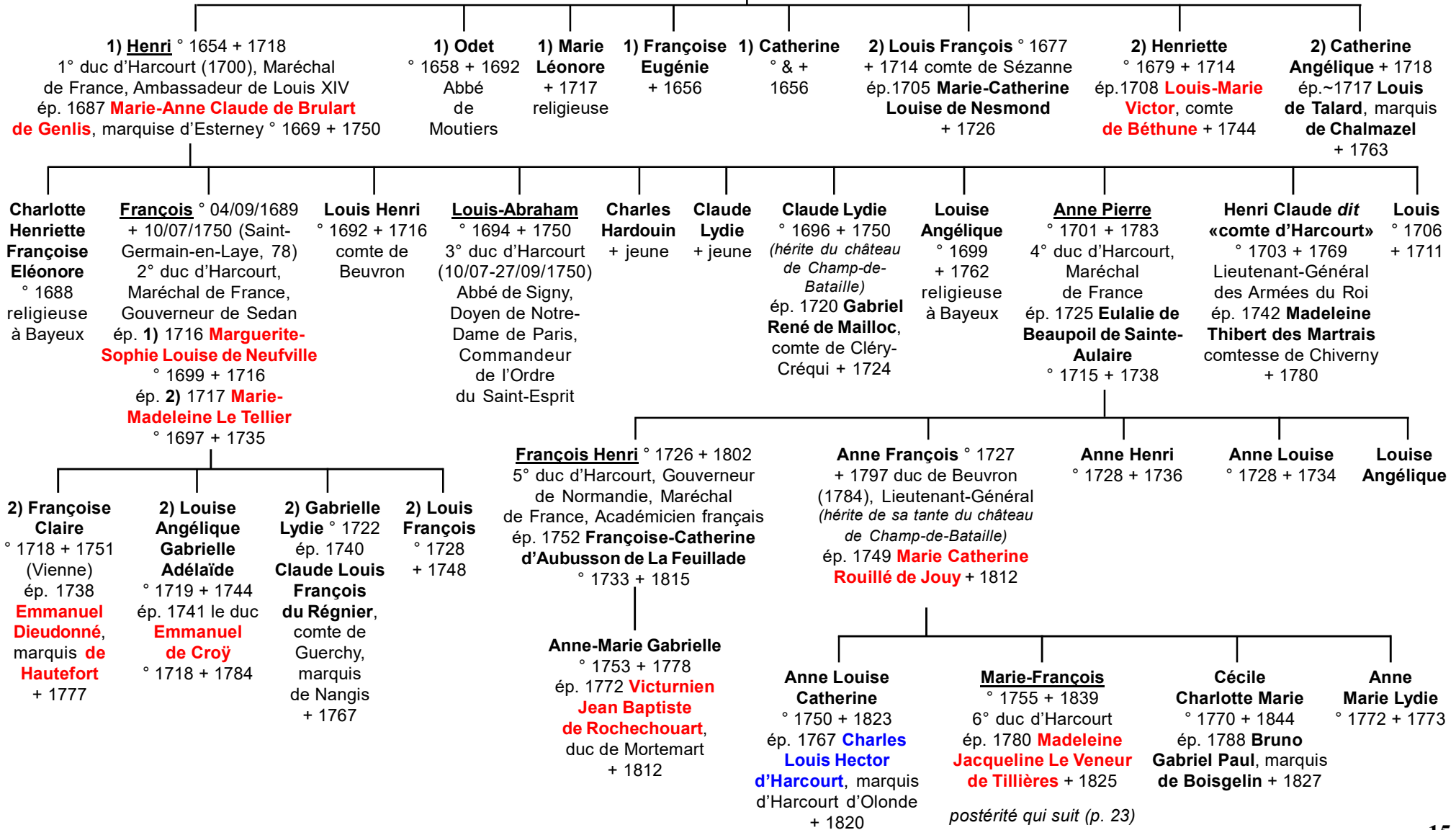

Harcourt

*Branche des marquis
d'Harcourt d'Olonde*

11

Charles Louis Hector d'Harcourt
et **Anne Louise Catherine
d'Harcourt de Beauvron**

**Amédée Louis Charles
François** ° 1771 + 1831
marquis d'Harcourt, Pair de France
ép. 12/06/1800 **Elisabeth Sophie
d'Harcourt** ° 1771 + 1846

François
° 1772 + 1774

Emmanuel Claude
° 1774 + 1840
vicomte d'Harcourt

Henri
° & + 1779

**Marie Anne
Henriette**
° 1768 + 1769

Anne Charlotte Victorine
° 1769 + 1842
ép. 1800 **Alexandre
Joseph Gabriel,
marquis de Boisgelin**
° 1767 + 1834

Alice
° 1782 + 1839
ép. 1803 **Eugène,
comte de Montesquiou
Fézensac d'Artagnan**
+ 1810

William Bernard
° 1801 ou 1808 + 1846/47
marquis d'Harcourt
ép. 1837 **Harriet Cavendish**
° 1812 + 1898

**Charles
Edmund
Bernard**
° 1805 +
1816

George(s)-Trevor Douglas Bernard ° 04/11/1808 + 30/09/1883 marquis d'Harcourt
d'Olonde, Pair de France (1842), Ambassadeur de France (1873)
ép. 05/08/1841 **Jeanne-Paule de Beaupoil de Sainte-Aulaire** ° 02/09/1817
+ 17/12/1893 (fille de Louis-Claire, comte de Saint-Aulaire, Pair de France)

Maria Augusta ° 1813 + 1892
ép. 23/04/1833 **Armand Henri
de La Croix, comte de Castries**
° 1807 + 1862

Mary
° 1839
+ 1914
ép. **William
Deedes**

Elisabeth
° 1841
ép. **Henry
Lambton**
+ 1896

Alice
° 1844 + 1905
ép. 1874 **Bertrand
Von Langsdorff**
+ 1903

Bernard-Pierre Louis
° 20/08/1842 (Paris)
+ 08/04/1914 (Paris)
marquis d'Harcourt
d'Olonde, sous-lieutenant
d'Etat-Major
ép. 27/09/1871 (Paris)
**Marguerite Armande
de Gontaut-Biron**
° 09/02/1850 (Paris)
+ 16/11/1953 (château
de Saint-Eusoge)

*postérité
qui suit (p. 17)*

Emmanuel
° 23/06/1844
+ 18/09/1928
vicomte d'Harcourt
ép. 15/10/1887
**Iphigenia Von Sina
Zu Hodos und
Kizdia**
° 01/07/1846
+ 27/07/1914

Pauline
° 04/03/1846
+ 06/11/1922
ép. 24/10/1865
**Othenin Gabriel
de Cléron,**
vicomte
d'Haussonville
+ 01/09/1924

Victor-Amédée Constant
° 16/02/1848 + 17/06/1935
comte d'Harcourt, saint-
cyrien (1868), colonel
ép. 29/06/1881
Gabrielle de La Guiche
° 06/05/1856 + 05/05/1947
*tige des comtes d'Harcourt
postérité qui suit (p.18)*

Marie-Aline
° 02/12/1852
+ 19/05/1943

Louis
° 06/05/1856
comte d'Harcourt
ép. 1886
**Marie-Julie
Lanjuinais**

Catherine
° 14/11/1859
ép. 19/07/1890
Henri Bedet,
comte
de Puymaigre

Guillaume
° 19/01/1888 (Paris) + x 01/12/1917 (Guignicourt)
ép. 16/05/1911 **Félicie de Blacas d'Aulps**
° 10/11/1890 (Paris) + 16/05/1972 (Lantilly)

Solange ° 23/03/1913 (Paris)
ép. 1) 21/10/1932 **Louis-Victor de Rochechouart
de Mortemart,** duc de Vivonne ° 13/03/1909 (Paris)
+ 28/05/1938 (Paris)
ép. 2) 24/06/1948 (Redwood City - Californie)
Michael Valery Ollivier

Madeleine
° 06/02/1892 + 10/11/1962
ép. 08/01/1920 **Charles Armand,**
comte **de Gontaut-Biron** + 07/02/1970

Harcourt

*Branche des marquis
d'Harcourt d'Olonde*

16

Bernard-Pierre Louis d'Harcourt
et **Marguerite-Armande
de Gontaut-Biron**

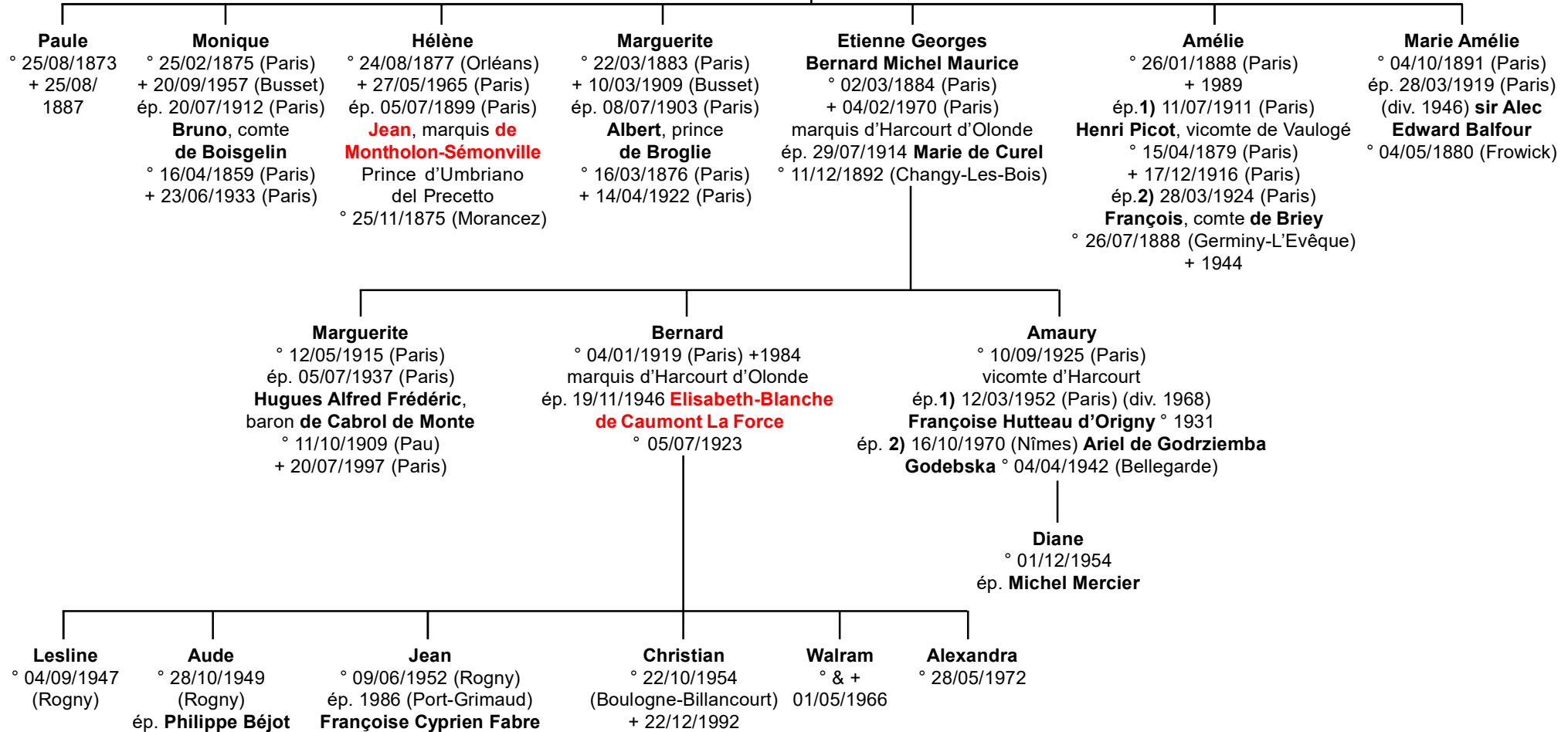

Harcourt

Branche des comtes d'Harcourt

16

Victor Amédée Constant d'Harcourt
et Gabrielle de La Guiche

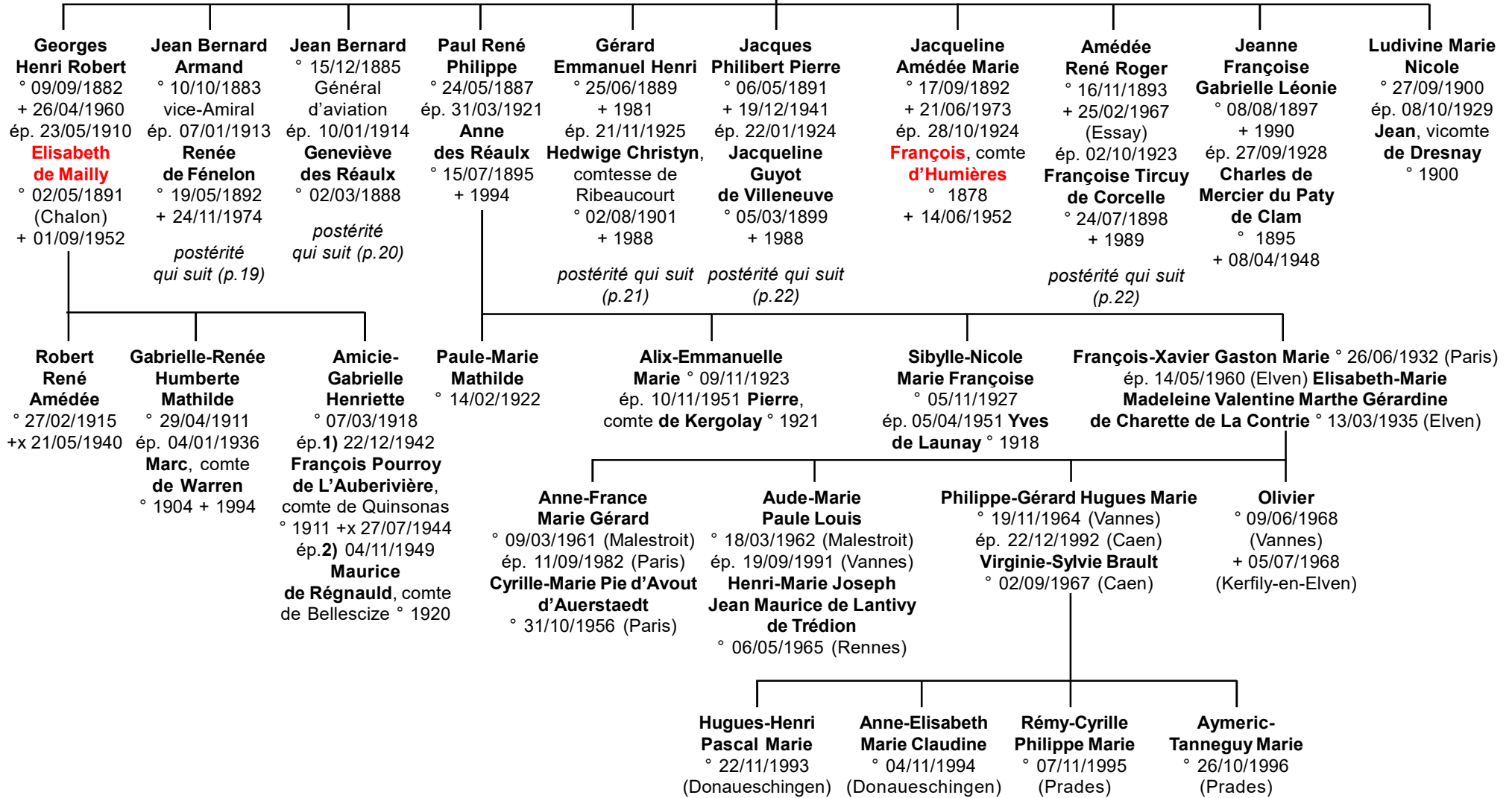

Harcourt

Branche des comtes d'Harcourt

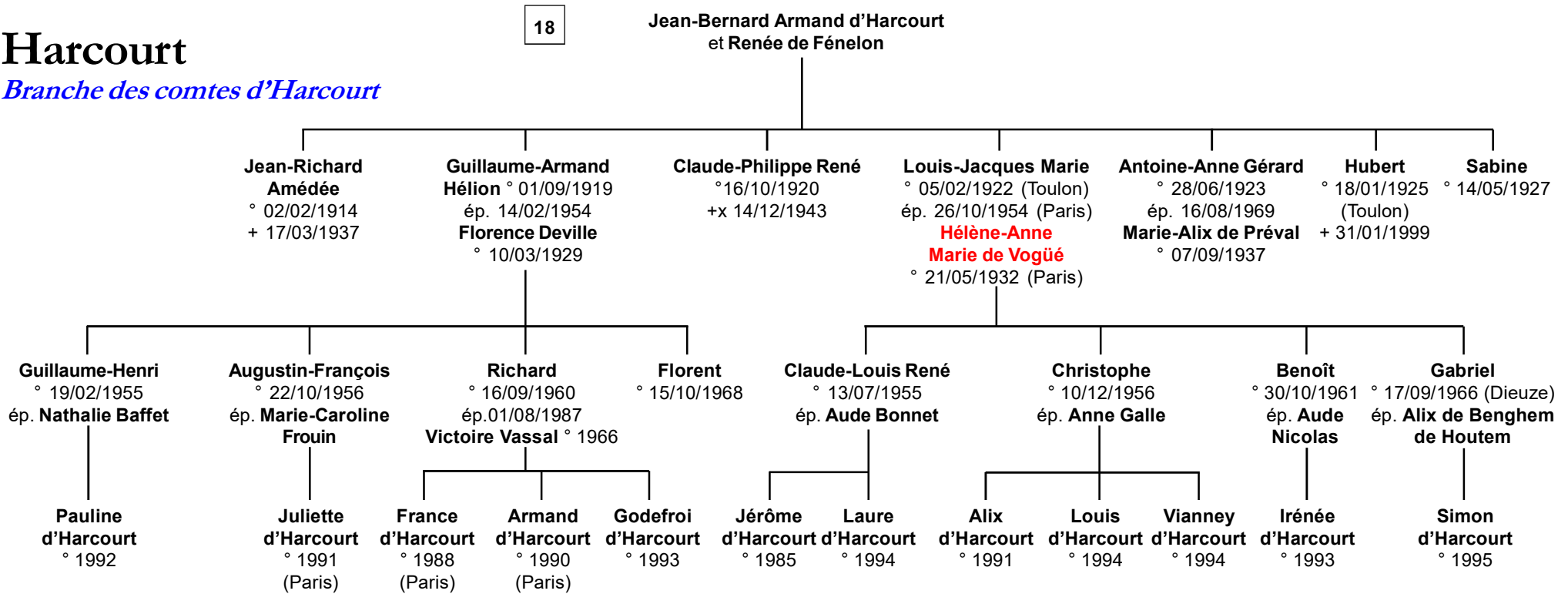

Harcourt

Branche des comtes d'Harcourt

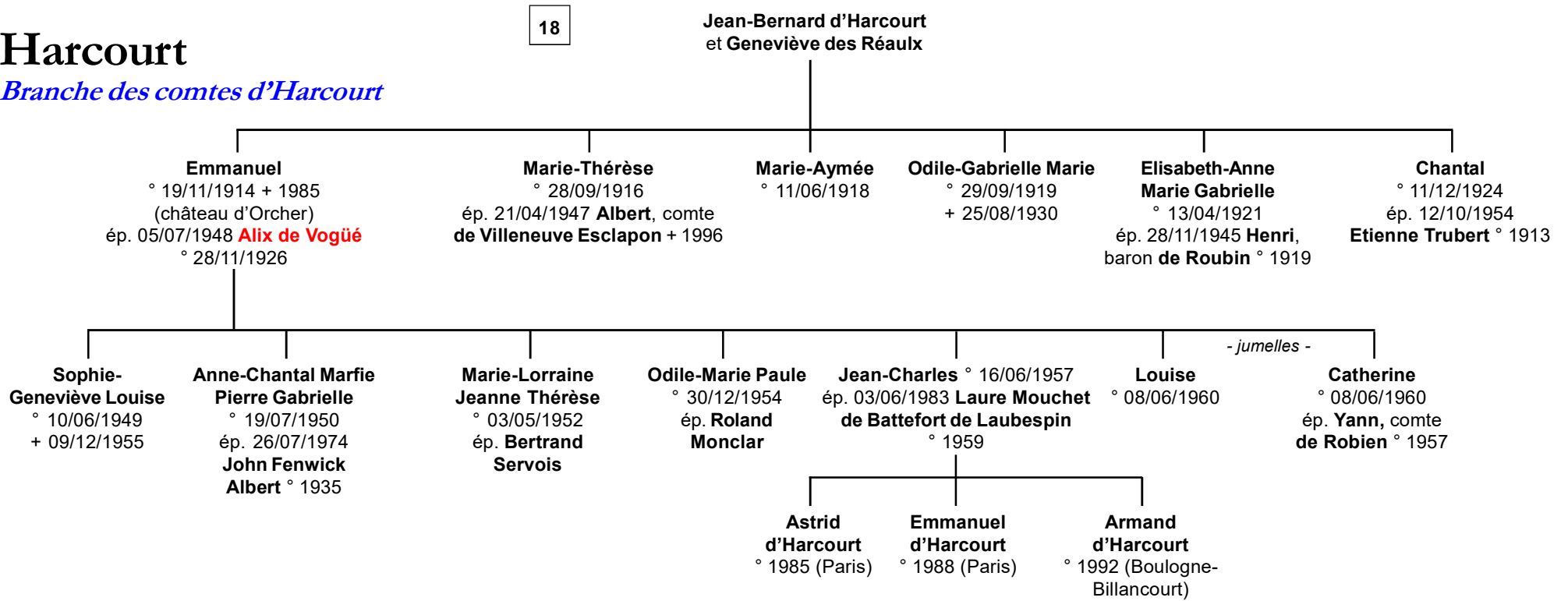

Harcourt

Branche des comtes d'Harcourt

18

Gérard Emmanuel Henri d'Harcourt
et Hedwige Christin de Ribeaucourt

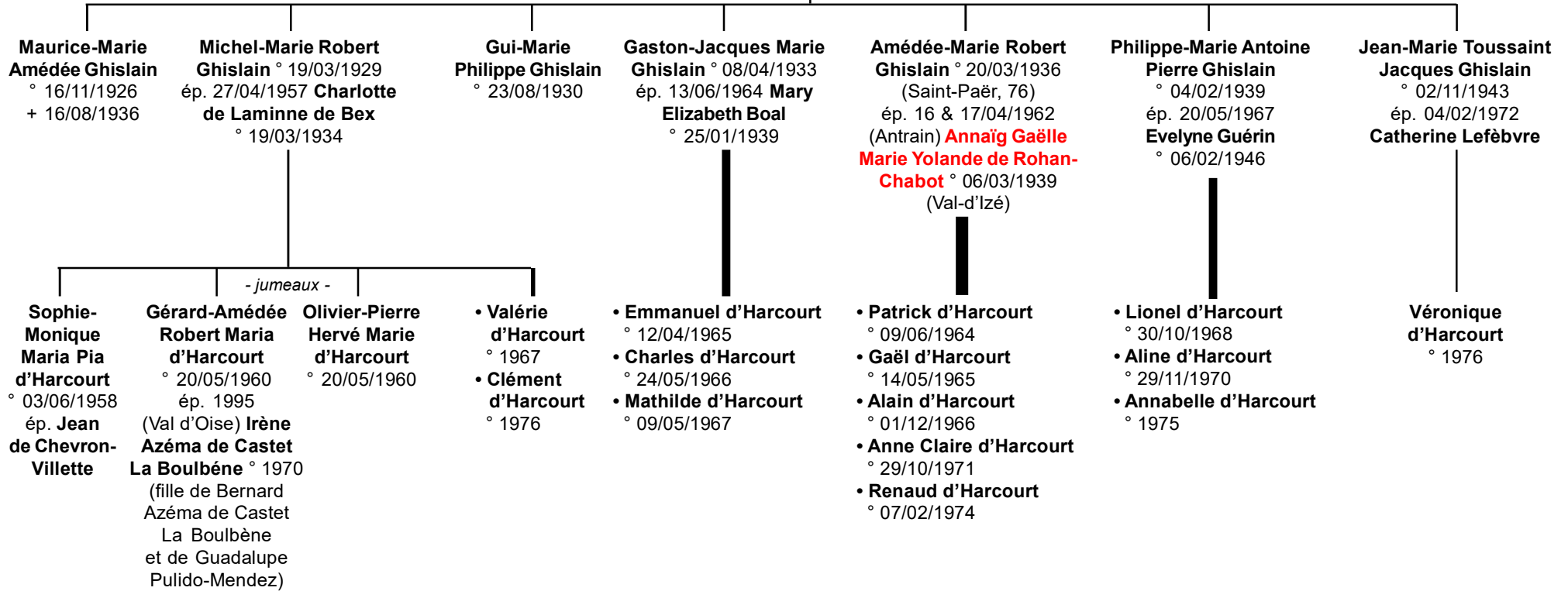

Harcourt

Branche des comtes d'Harcourt

18

18

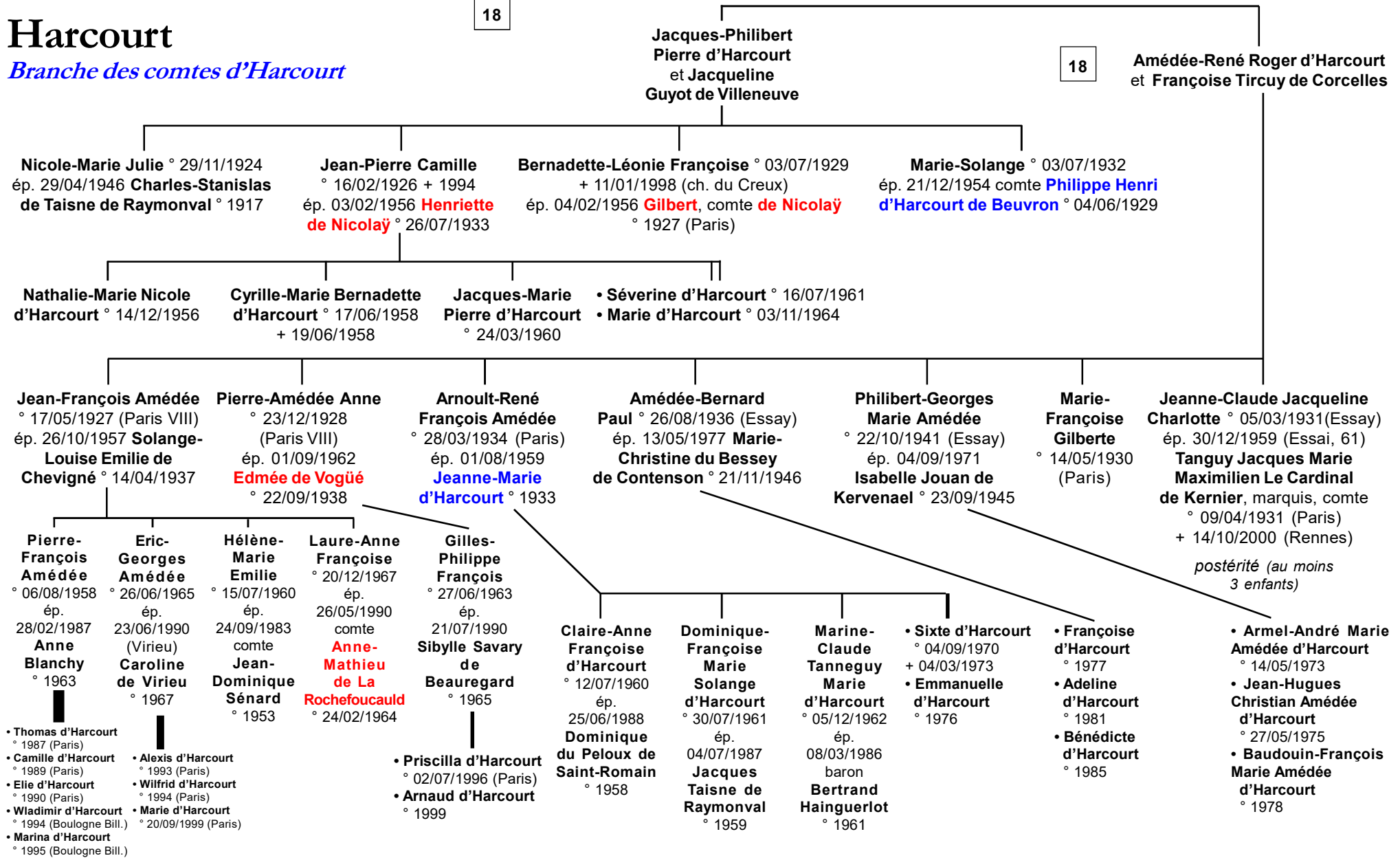

Harcourt

*Branche de Beuvron
& ducs et comtes
d'Harcourt*

15

Marie-François d'Harcourt
et **Madeleine Jacqueline**
Le Veneur de Tillières

Aymardine-Marie Juliette
° 1784 + 1859
ép. 1801 **Clément-Louis**
Hélion de Villeneuve,
marquis de Vence + 1834

Alphonse-Aymar François
° 1785 + 1840
7° duc d'Harcourt (1839)

François-Eugène Gabriel
° 22/08/1786 + 02/05/1865
8° duc d'Harcourt et de Beuvron
ép. 14/05/1807 **Aglaé Terray**
° 17/04/1788 + 11/08/1867

Anne-Michelle Eulalie
° 1790 + 1832
ép. 1811 **Roland Le Gras,**
marquis du Luart + 1868

Henri-Marie
Nicolas ° 14/11/1808
+ 29/09/1846
marquis d'Harcourt
ép. 01/12/1829 **Slanie**
de Choiseul-Praslin
° 29/08/1807 (Paris)
+ 29/11/1843

Jacqueline-
Philippine
Marie Sophie
° 06/05/1810

Madeleine-Marie
Sophie ° 04/02/1812
(Paris) + 31/03/1842
(Bruxelles)
ép. 31/07/1832
(Paris) le duc **Léon**
d'Ursel ° 04/10/1805
+ 07/03/1878

Bruno-Jean Marie
° 14/10/1813 (Paris)
+ 02/11/1891 marquis
d'Harcourt, capitaine
de frégate
ép. 11/12/1856 (Paris) **Marie-**
Caroline Juliette d'Audigné
de La Chasse ° 20/04/1834
(Paris) + 08/03/1871
(Rennes)

Richard
° 17/07/1816
+ 10/11/1840
(Millianah,
Algérie)

Robert
° 06/01/1820
+ 20/04/1840
(Sainte-
Hélène)

Bernard-Hippolyte Marie
° 23/05/1821
+ 04/01/1912 ministre
de France à Stuttgart
ép. 13/05/1851
Elisabeth-Marie Casimir
de Guignard de Saint-
Priest ° 08/04/1832
+ 03/02/1900 (fille du
comte de Saint-Priest)

Eugénie
Marie
° 08/10/1828
+ jeune

Henriette-Marie
° 08/10/1828 (Paris)
+ 16/05/1904
(château de Grissey)
ép. 06/10/1847
(Paris) le comte **Léon**
d'Ursel ° 04/10/1805
+ 07/03/1878 (fils
du duc, Belgique)

postérité qui suit (p.24)

Anne-Marie Eugène ° 20/05/1859 (Paris) + 07/03/1918 (Locarno)
ép. 23/07/1898 (Marseille) **Armande de Pierre de Bernis** ° 23/07/1876 (Marseille)

Marie-Hervé Jean Bruno ° 30/09/1889 (Vevey)
+ 19/04/1930 (Casablanca) comte d'Harcourt
ép. 12/09/1923 (Le Chesnay, S-&-O) **Isabelle-Françoise Hélène Marie**
° 27/11/1900 (Paris) + 12/02/1983 (Louvenciennes) princesse **d'Orléans**

Marie-Gabrielle Juliette Vierre ° 26/08/1900
(St-Marcel d'Ardèche) + 07/06/1977
ép. 23/07/1921 (Paris) **Alfonso de Zayas y**
Bobadilla + 03/01/1970 marqués de Zayas

Marie ° 31/05/1854
+ 06/04/1889
ép. 27/07/1874
Tanneguy
comte **du Châtel**
+ 25/05/1907

Gilonne ° 12/10/1867
+ 28/01/1952
ép. 28/11/1888
Alexandre Catoire
de Bioncourt
+ 30/09/1913

Bernard ° 01/01/1925 (Larache, Maroc)
+ 04/09/1958 (Larache, Maroc) comte d'Harcourt
ép. 1) 04/11/1948 (div. 1949) **Zénaïde Rachewska** ° 01/09/1930 (New York)
ép. 2) 27/01/1951 **Yvonne de Contades** ° 22/04/1928 (Paris)

Gilonne d'Harcourt ° 01/01/1927 (Larache)
ép. 09/09/1950 (Cany) **Antoine**
de Dreux-Brézé ° 22/08/1928 (Cany)

Isabelle d'Harcourt ° 01/01/1927
(Larache) + 23/04/1993 (Paris)
ép. 20/10/1948 (Paris) prince
Louis Murat ° 04/09/1920 (Paris)

Monique d'Harcourt ° 07/01/1929 (Paris)
ép. 03/07/1948 (Paris) comte
Alfred Boulay de La Meurthe
° 26/07/1925 (Paris)

Bruno Jean d'Harcourt
° 26/10/1951 (Paris)
comte d'Harcourt

François d'Harcourt ° 21/06/1953 (Paris) comte d'Harcourt
ép. 04/07/1981 (Aulnay) **Colombe Anouilh** ° 07/10/1956 (Paris)

Marie Solin d'Harcourt
° 01/08/1990 (Paris)

Isabelle d'Harcourt
° 28/07/1996 (Neuilly)

Harcourt

*Branche de Beuvron
& ducs et comtes
d'Harcourt*

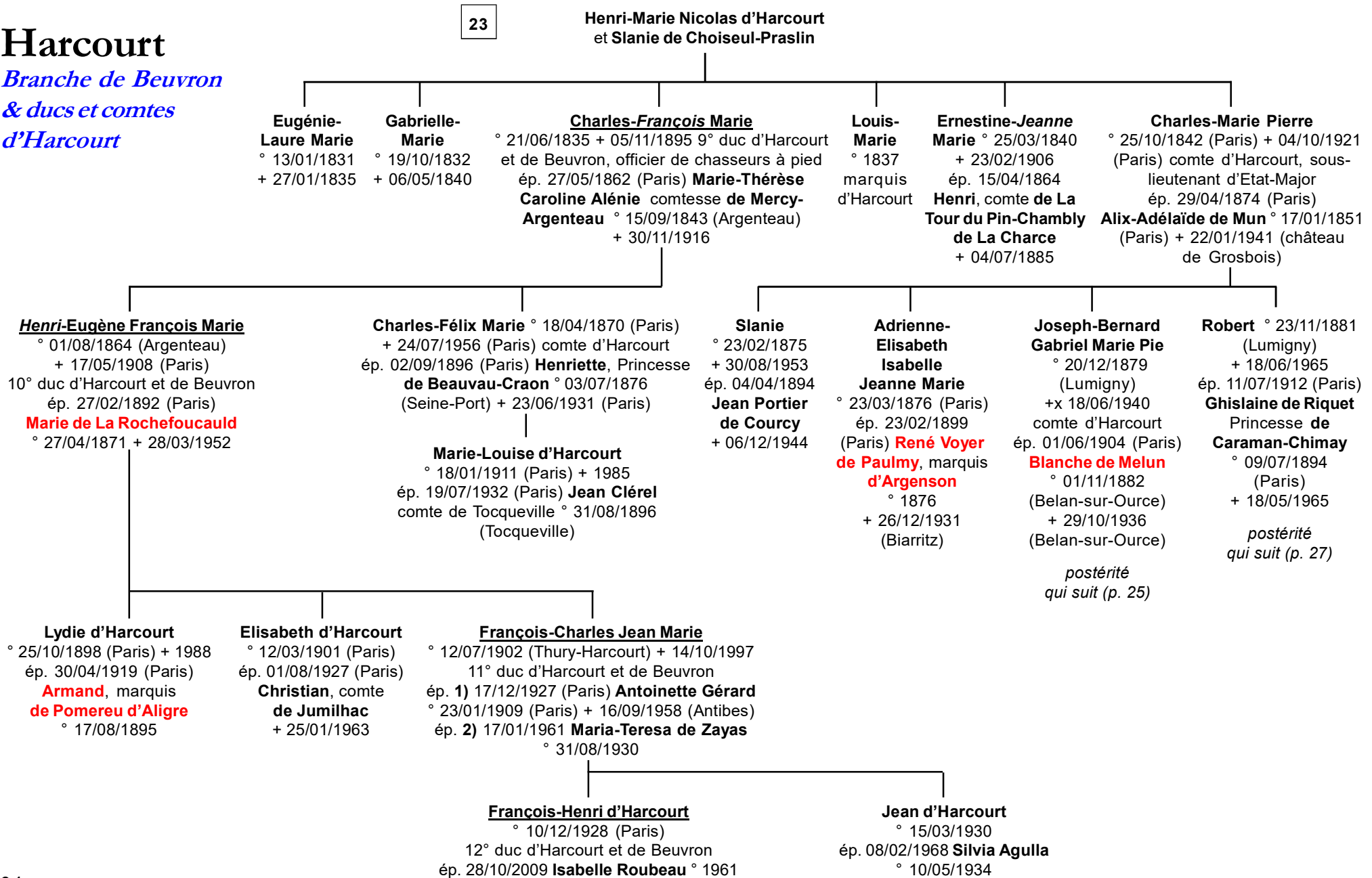

Harcourt

*Branche de Beuvron
& ducs et comtes
d'Harcourt*

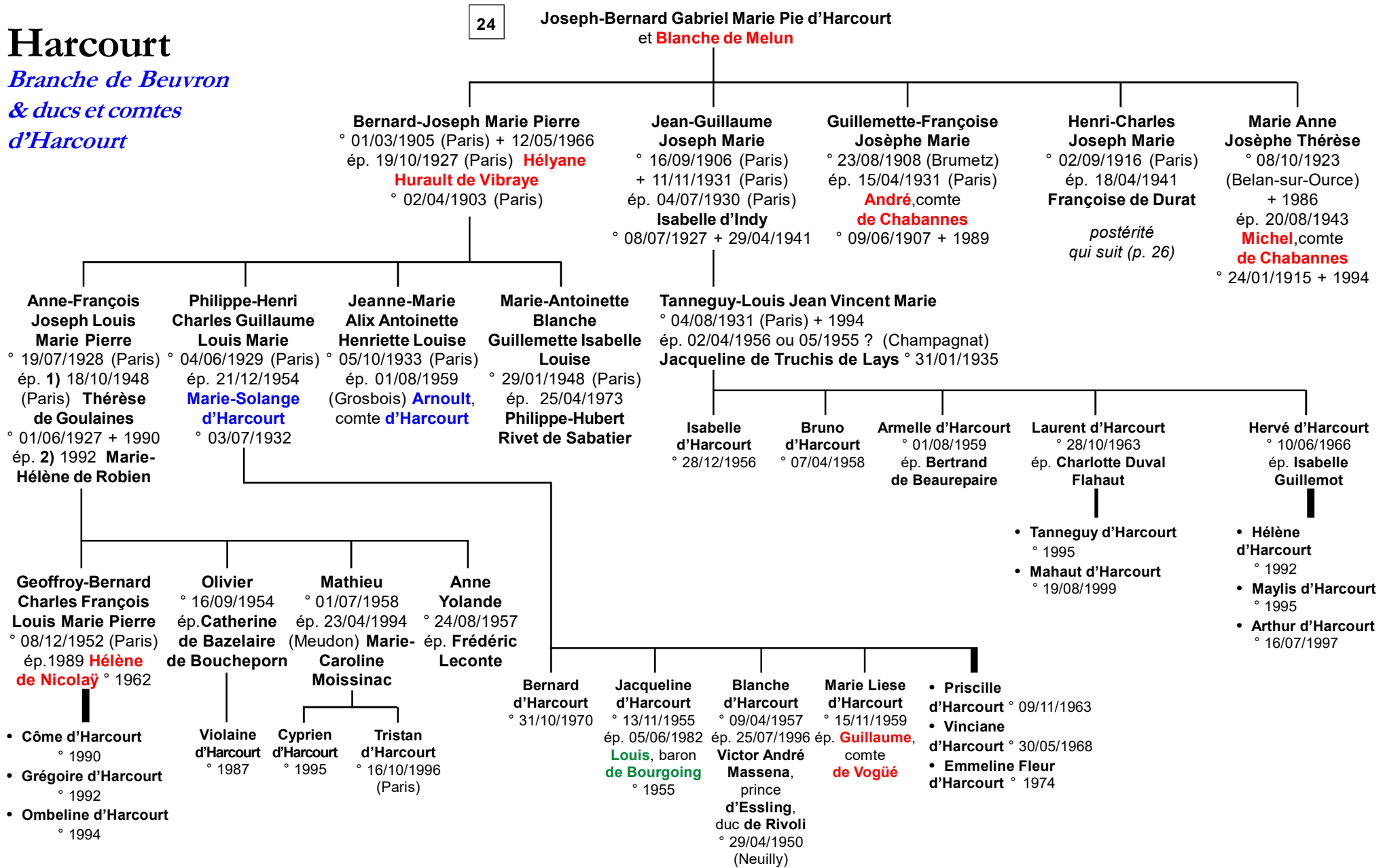

Harcourt

*Branche de Beuvron
& ducs et comtes
d'Harcourt*

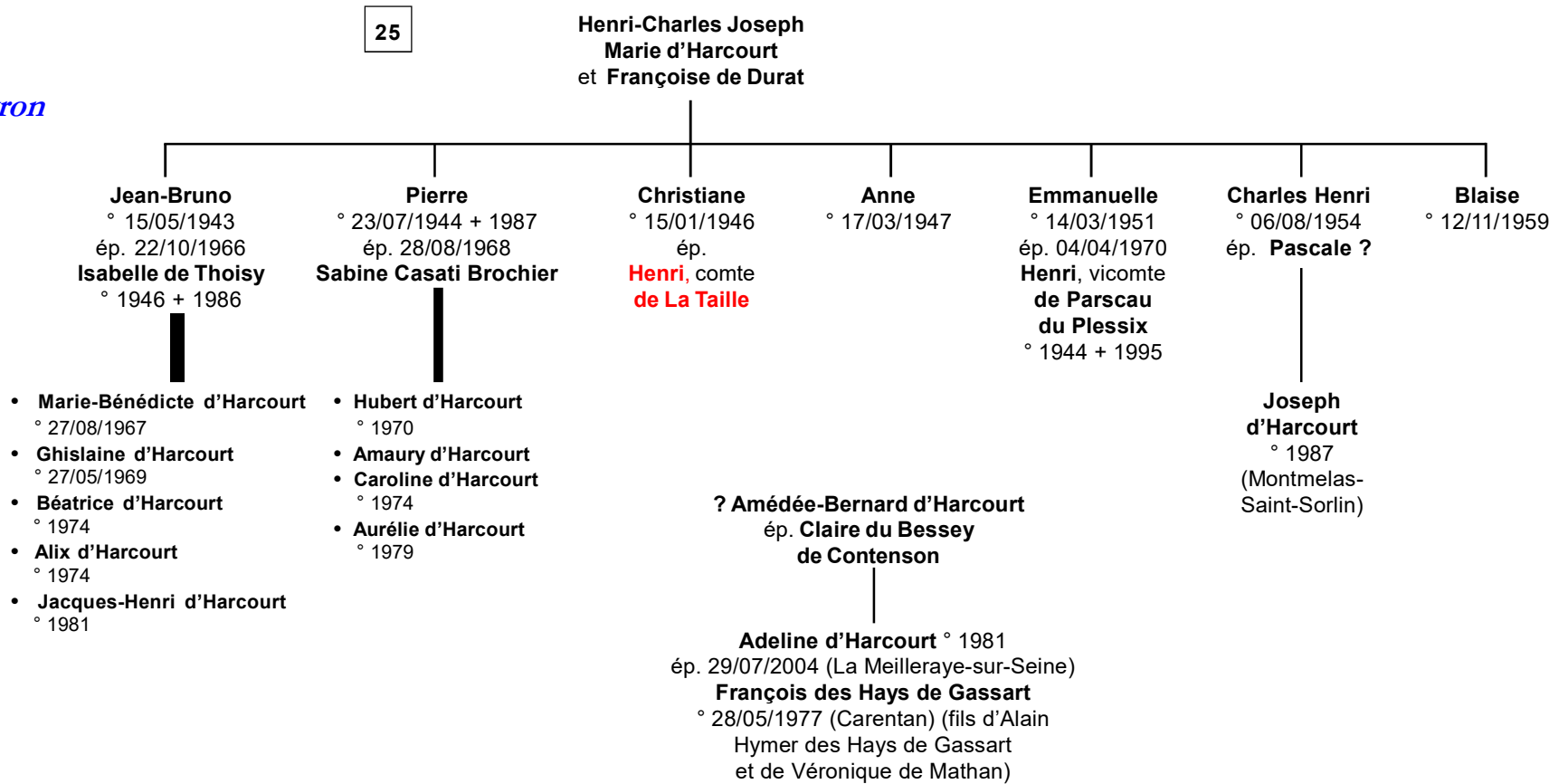

Harcourt

*Branche de Beuvron
& ducs et comtes
d'Harcourt*

24

Robert d'Harcourt
et **Ghislaine de Riquet**
princesse **de Caraman-Chimay**

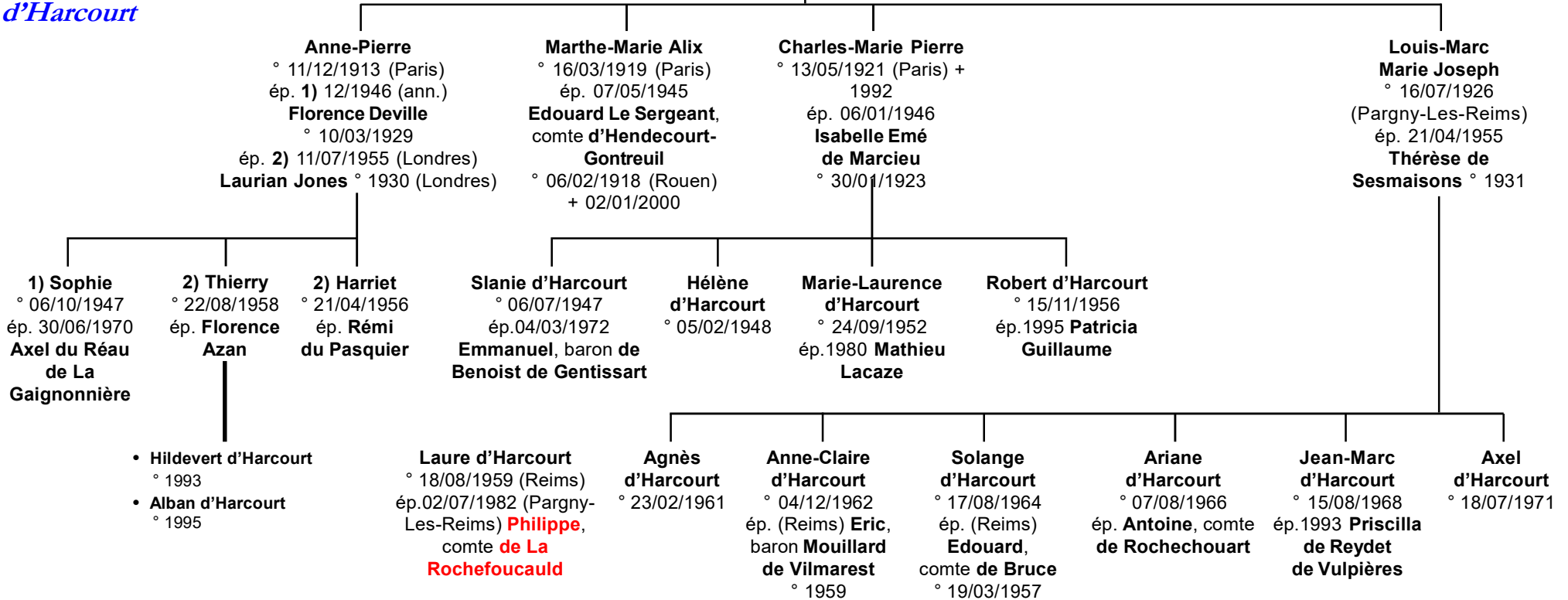

Harcourt

*Branche anglaise
Stanton Harcourt*

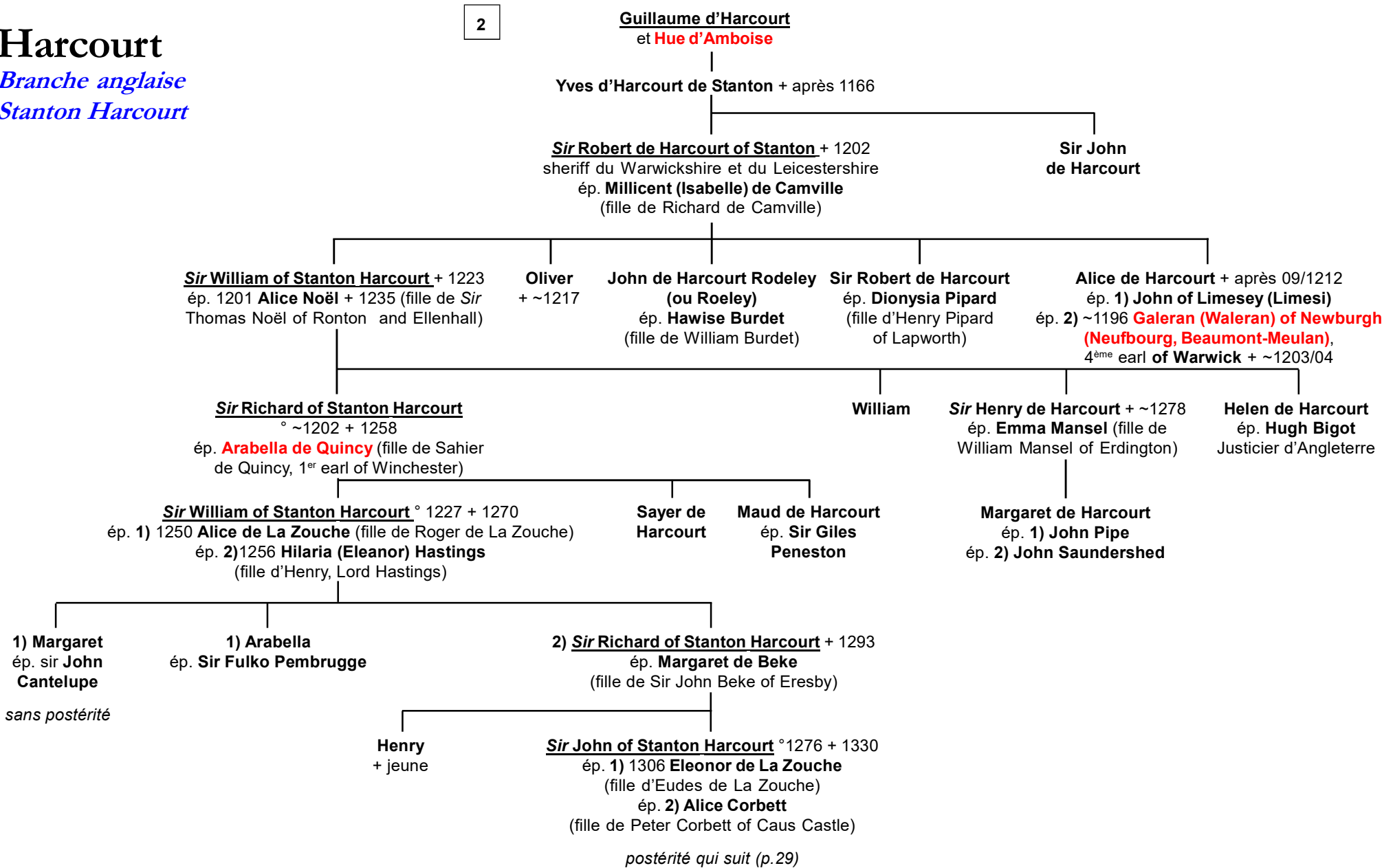

Harcourt

Branche anglaise Stanton Harcourt

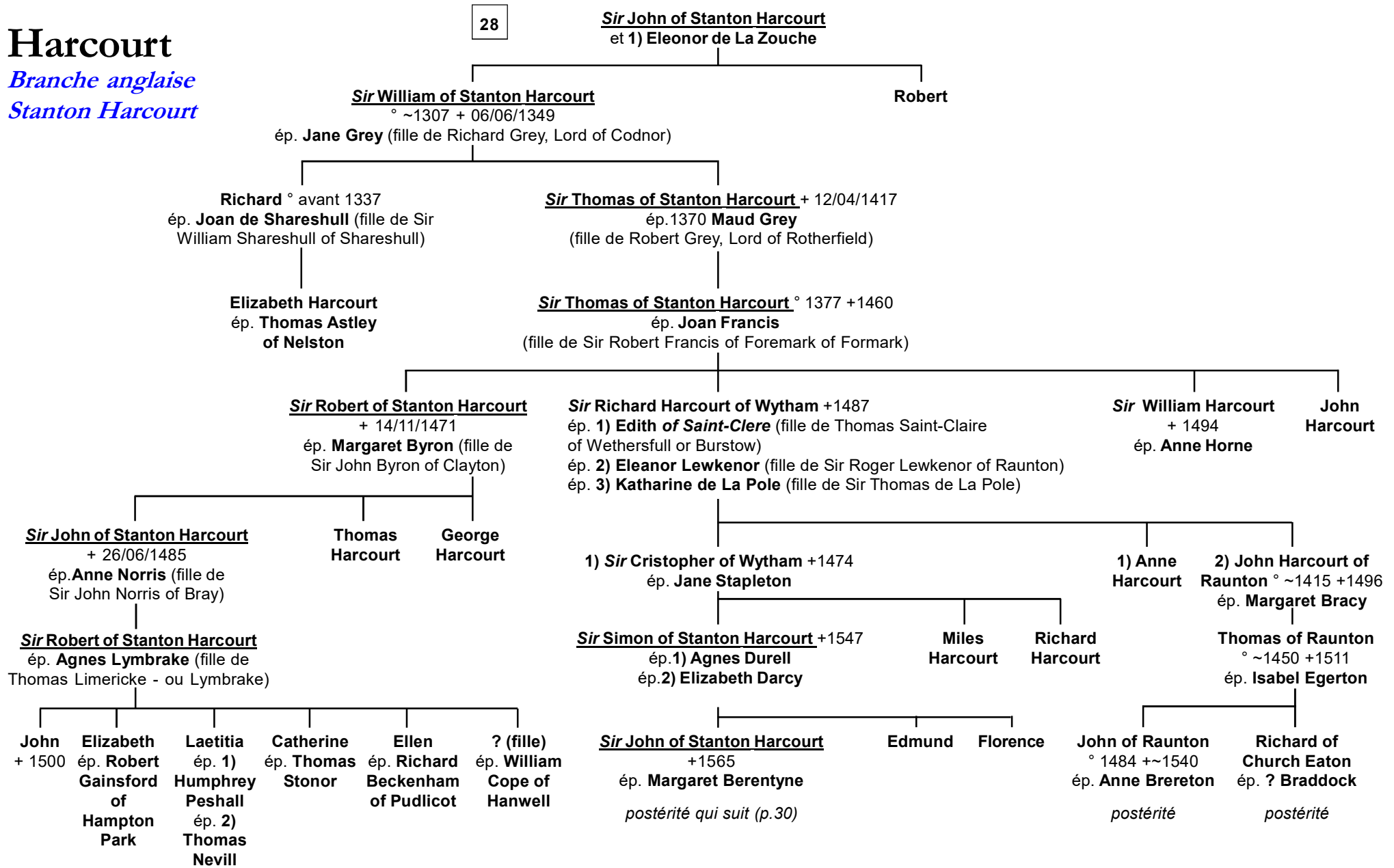

Harcourt

Branche anglaise
Stanton Harcourt

29

Sir John of Stanton Harcourt
et Margaret Berentyne

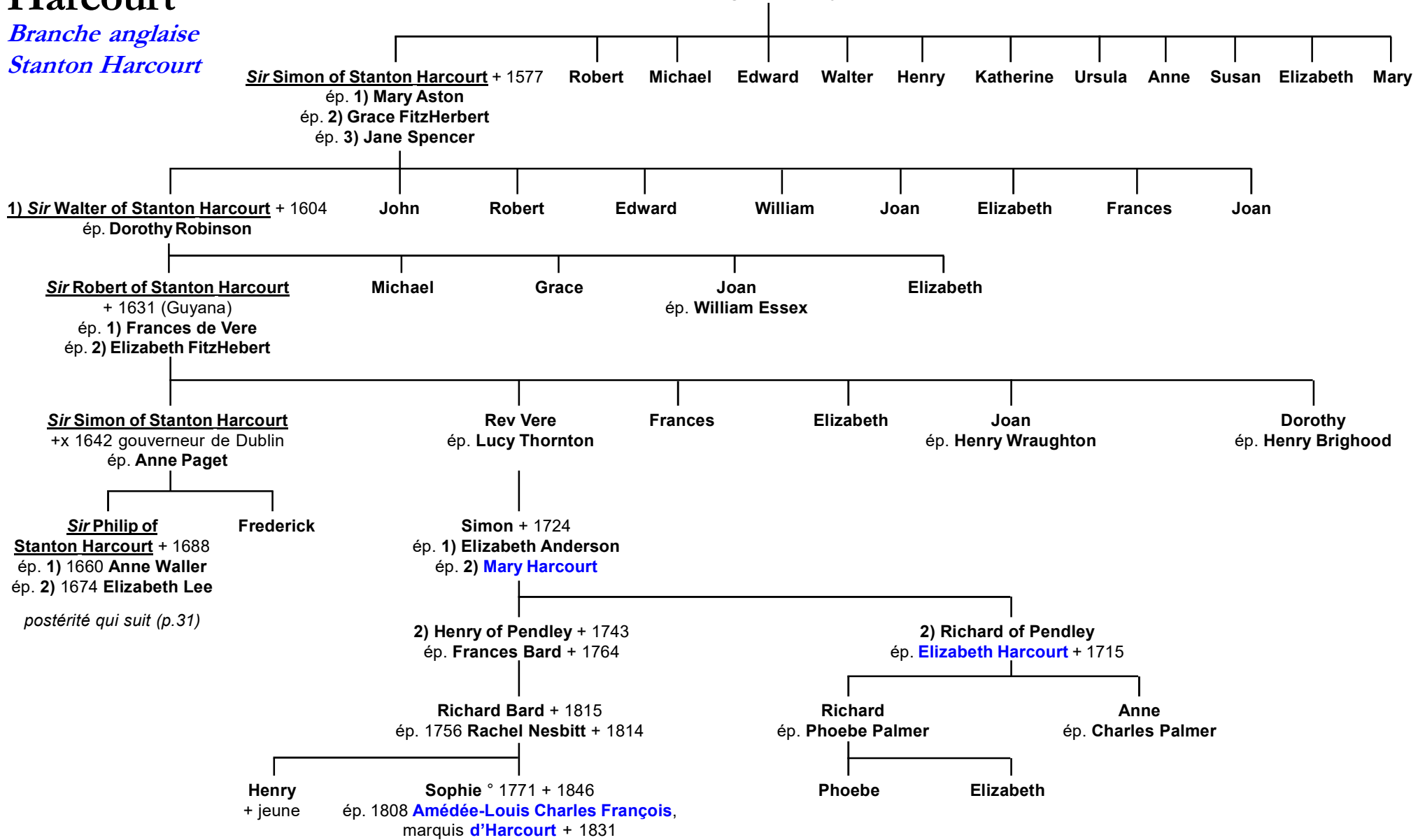

Harcourt

comtes Harcourt
(GB)

30

Sir Philip of Stanton Harcourt
et 1) Anne Waller et. 2) Elizabeth Lee

