



Creil

Famille de **Creil**

Valois, Beauvaisis

Armes :

«D'azur, à un chevron d'argent, chargé de trois molettes d'éperon de sable & accompagné de trois roses du second (d'or), 2 en chef & 1 en pointe»
variante : au chevron d'or

Famille homonyme : «D'azur, au chevron d'or accompagné de trois clous du même» (Henri de Creil, seigneur de Bournezeau, maître des requêtes
(22/12/1644) + 10/06/1691)

Sources complémentaires :

Dictionnaire de la Noblesse (F. A. Aubert de La Chesnaye-Desbois, éd. 1775, Héraldique & Généalogie),
Armorial du Parlement de Paris (Bonneserre de Saint-Denis, 1862),
Communication d'Alain Baillon (03/2014)

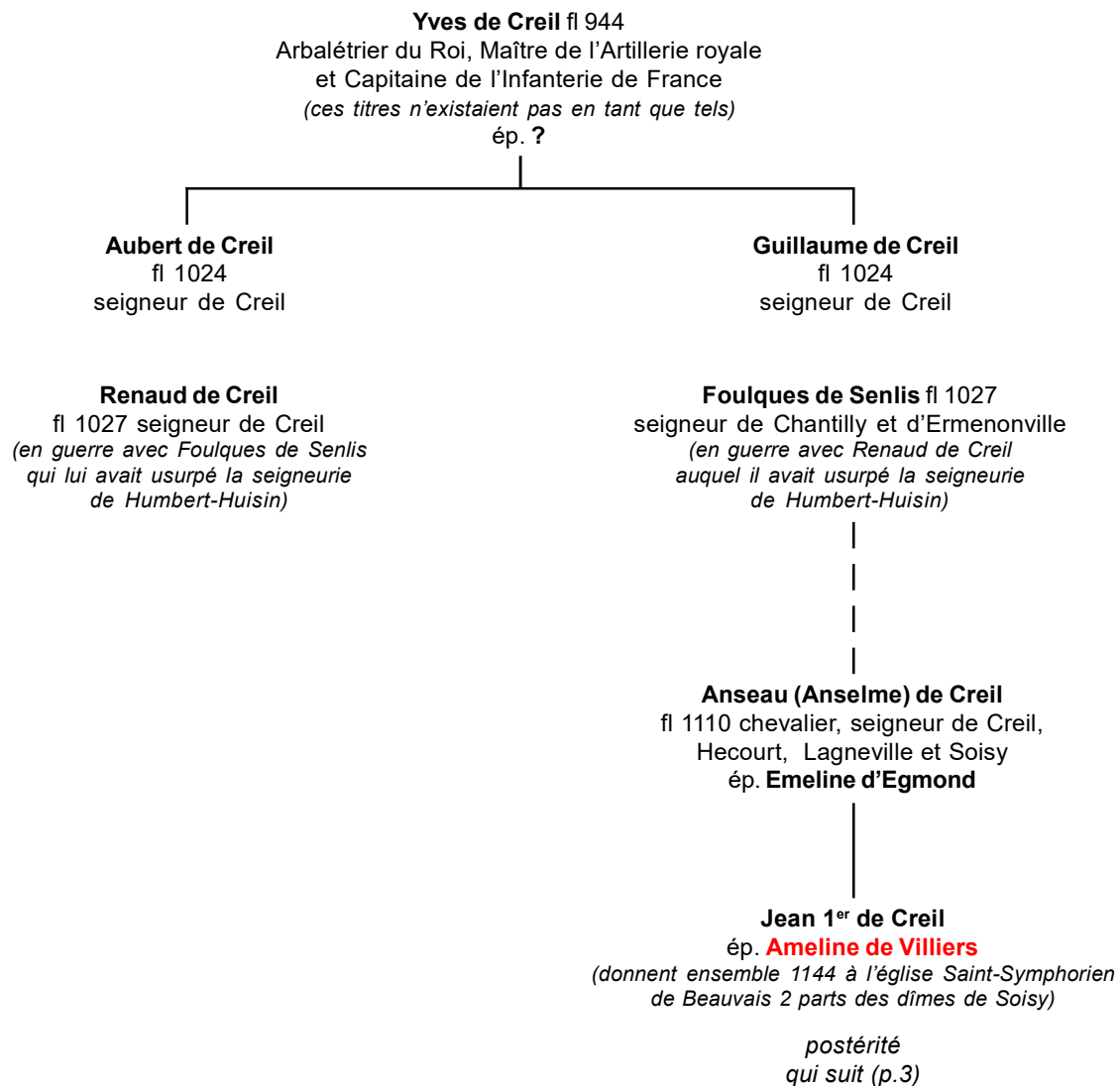

Creil

Branche aînée

2

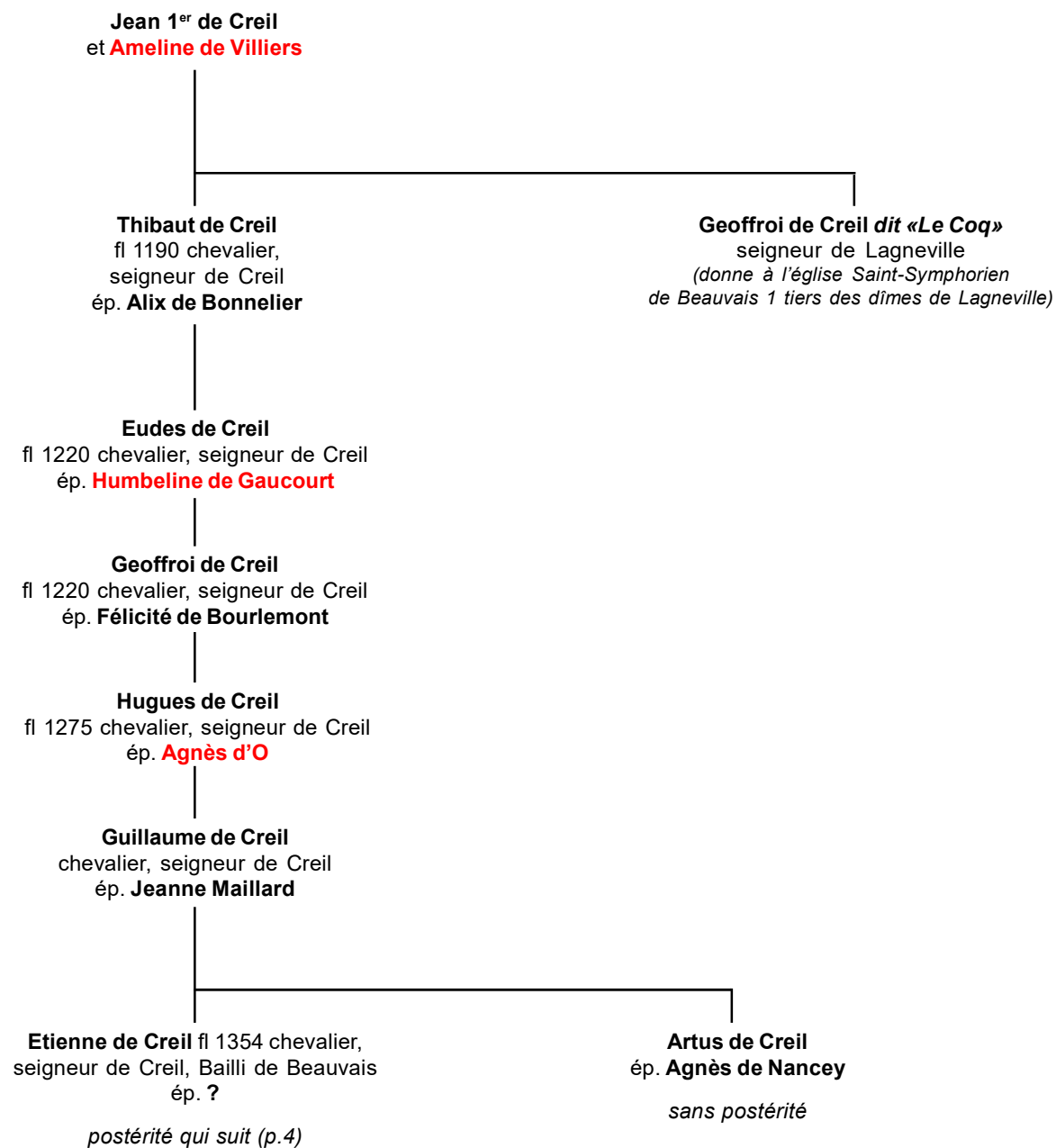

Creil

Branche aînée

3

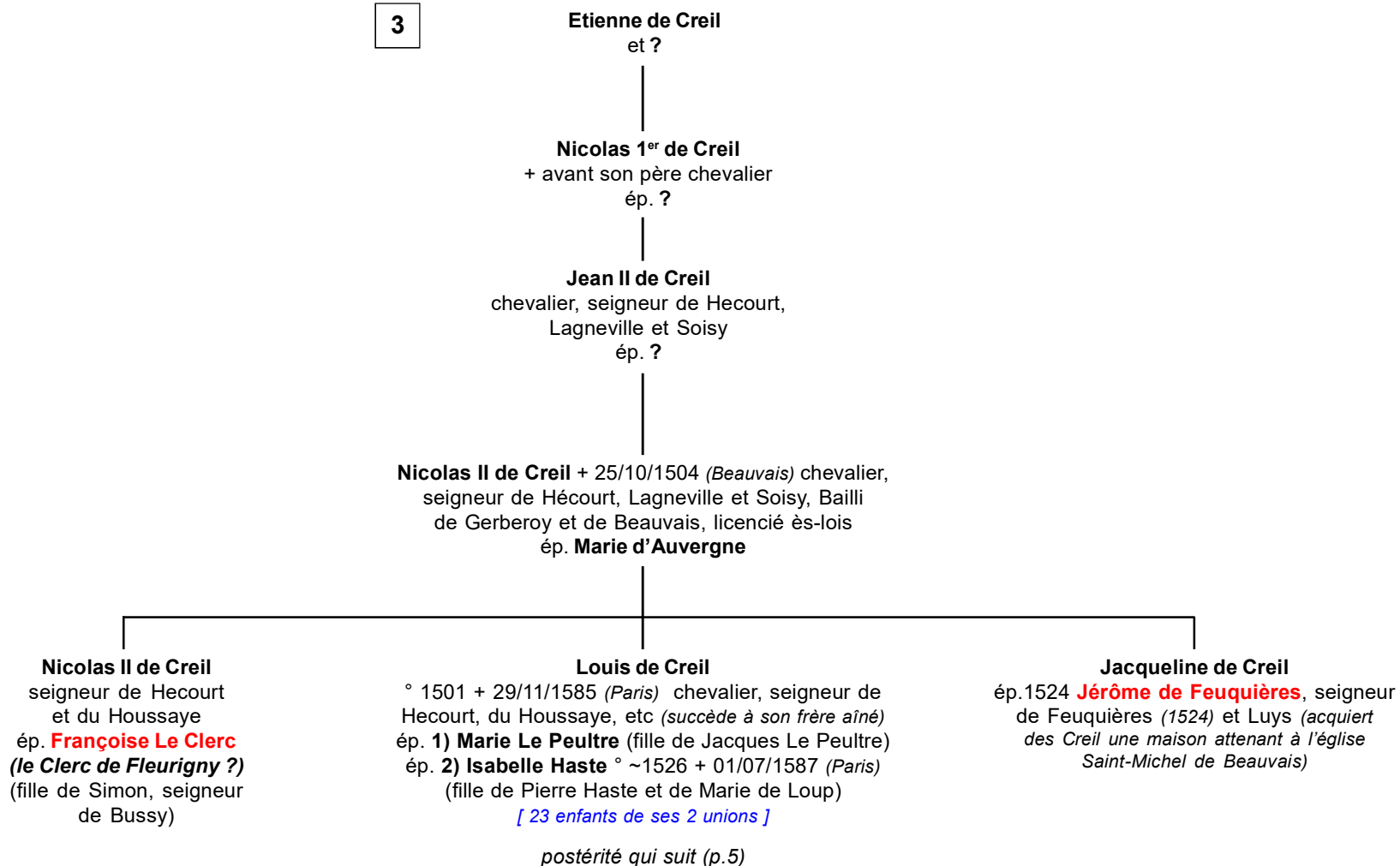

Creil

Branche aînée

4

Louis de Creil
et 1) Marie Le Peultre
et 2) Isabelle Haste

1) **Nicolas III de Creil**
° ~1531 + 14/07/1609 (Paris)
seigneur de Hecourt,
du Montiers et Bazoches
ép. **Marie Boucher**
+ 28/09/1618 (Paris)
postérité qui suit (p.6)

1) **Pierre de Creil**
+ (Rome)
prêtre, docteur
en Sorbonne

1) **Claude «L'Aîné»
de Creil**
ép. **Marguerite
Boucher**
|
? de Creil (fille)
ép. **Simon Morlat**,
écuyer, seigneur
de Montour

1) **Claude
«Le Jeune»
de Creil**

1) **Anne de Creil**
ép. **Antoine Doublet**
+ 05/11/1627 (Paris)

2) **Jean de Creil (11° enfant)**
° ~1550 + 05/05/1609 seigneur
de Gournay et de Neuvy-sur-Aronde,
secrétaire du Roi (19/03/1608)
*(patron et fondateur de la chapelle des Rois
de Saint-Nicolas-des-Champs à Paris)*
ép. 04/05/1583 **Adrienne Gamin** (fille
de Pierre Gamin, secrétaire du Roi,
et de Marie de Hénin)

*postérité qui suit (p.10)
des seigneurs de Gournay*

2) **Louis de Creil**
Docteur en théologie
de la Faculté de Paris

2) **Adrienne de Creil**
+ 08/06/1626 (Paris)
ép. **Henri Gamin**

2) **Anne de Creil**
ép. **Pierre Germain
de Camp**, seigneur
d'Oigny

2) **Marie de Creil**
ép. **Claude d'Aubray**,
seigneur de Villiers

*postérité dont
un fils, Trésorier de France
à Soissons*

2) **Jeanne de Creil**
ép. **Augustin Germain**,
seigneur de La Cour

2) **? de Creil**
ép. **Girard de Castille**,
Trésorier de France
à Orléans

Creil

Branche aînée

5

Nicolas III de Creil
et Marie Boucher

Jacques de Creil
seigneur de Hecourt,
du Montiers et Bazoches
ép. 1587 **Marguerite de Saintot**
(fille d'Etienne de Saintot
et de Catherine Gamin)

Louis de Creil
ép. **Geneviève Guymier**
+ 22/01/1623

Geneviève de Creil + 09/1662
ép. **Jean Dorieu**, conseiller
au Grand Conseil puis
Président en la Cour des aides

Pierre de Creil
+ 20/08/1622
seigneur de Bazoches
ép. **Françoise Le Frezon**
(fille de François)

*postérité qui suit (p.9)
des seigneurs de Bazoches*

**Nicolas
de Creil**

Agnès de Creil
ép. (c.m.) 15/05/1588
Guillaume Pingré

Marie de Creil
ép. 17/04/1587
Jean Frissart

Jean III de Creil, seigneur de Hecourt,
du Montiers et Soisy, Président
des Trésoriers de France à Limoges
ép. 1587 **Elisabeh Péron (ou Pérou)**
(fille de Claude Péron
et de Claude Louvet)

Etienne de Creil ° ~1597 + 23/09/1661
seigneur du Montiers, conseiller
au Grand Conseil (reçu 10/06/1626)
ép. (c.m.) 14/02/1628 **Catherine Le Tellier** + 04/1670
(fille de Charles, seigneur de Soisac et de Chaville,
maître de la Chambre des Comptes de Paris, et de
Catherine (Le) Vaillant de Quelis, dame de Morsan)

postérité qui suit (p.8) des seigneurs du Montiers

**Pierre
de Creil**
capucin

**Nicolas
de Creil**
Abbé
de Chavanon

Marie de Creil
ép. 26/11/1616
Jean Pinon, chevalier,
seigneur d'Oncy, Vitry,
Choconin, Douay et du
Martray, conseiller au
parlement de Paris
(05/09/1653)
puis Président
du parlement de Metz

Anne de Creil
religieuse à l'Abbaye
Saint-Etienne
de Soissons

*postérité : Etienne,
conseiller au Parlement
(05/09/1653) + après 1680
et Jacques, seigneur
du Martray*

Seigneurs de Soisy

Jean IV de Creil ° ~1632 + 01/03/1697 chevalier,
seigneur de Chemauld, Soisy, Nancey, etc.,
conseiller au parlement de Metz, maître
des requêtes ordinaire de l'Hôtel du Roi
(21/05/1671), Commissaire départi
en la Généralité de Rouen (1672)

ép. (c.m.) 09/03/1671 **Catherine-Antoinette
Betaud de Chemauld** ° avant 1655 + 11/01/1735
(fille de Louis de Betaud, seigneur de Chemauld,
Président en la Chambre des Comptes de Paris,
et de Marie Louise Orthon)

postérité qui suit (p.7)

?- Denis de Creil
chanoine régulier
de Sainte-Genviève

? de Creil
chevalier
+ jeune
sans alliance

Creil

Seigneurs de Soisy

? **Jean de Creil**
Intendant de La Rochelle
(1716-1719) puis
de Metz (1720-1752)

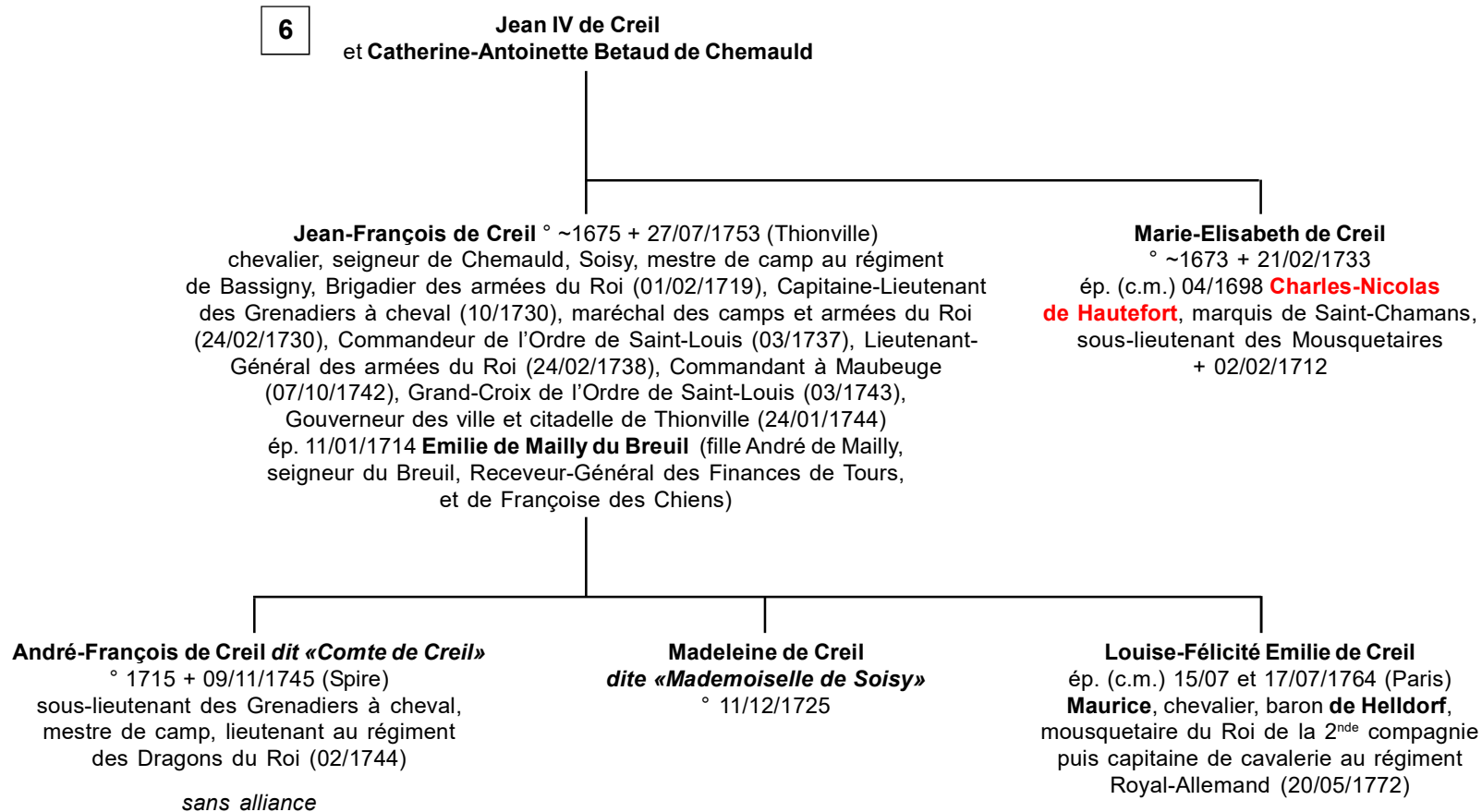

Creil

Seigneurs du Montiers

6

Etienne de Creil
et **Catherine Le Tellier**

Charles-François de Creil
° ~1643 + 27/08/1676
conseiller au parlement de Paris
(reçu 30/01/1671)

sasn alliance

Elisabeth de Creil
ép. **Jean-Baptiste Arnolet**,
chevalier, seigneur
de Lochefontaine, Bourgogne
et Argonne, vicomte de Peu,
conseiller du Roi, Président
en la Cour des Monnaies
de Paris + 02/12/1706

Anne-Marie de Creil
ép. **1) (c.m.) 17/06/1658**
Melchisedec Le Roux,
seigneur de Saint-Parasy,
Auditeur en la Chambre
des Comptes de Paris
ép. **2) Gérard Le Camus**,
maître ordinaire en la Chambre
des Comptes

Creil

Seigneurs
de Bazoches

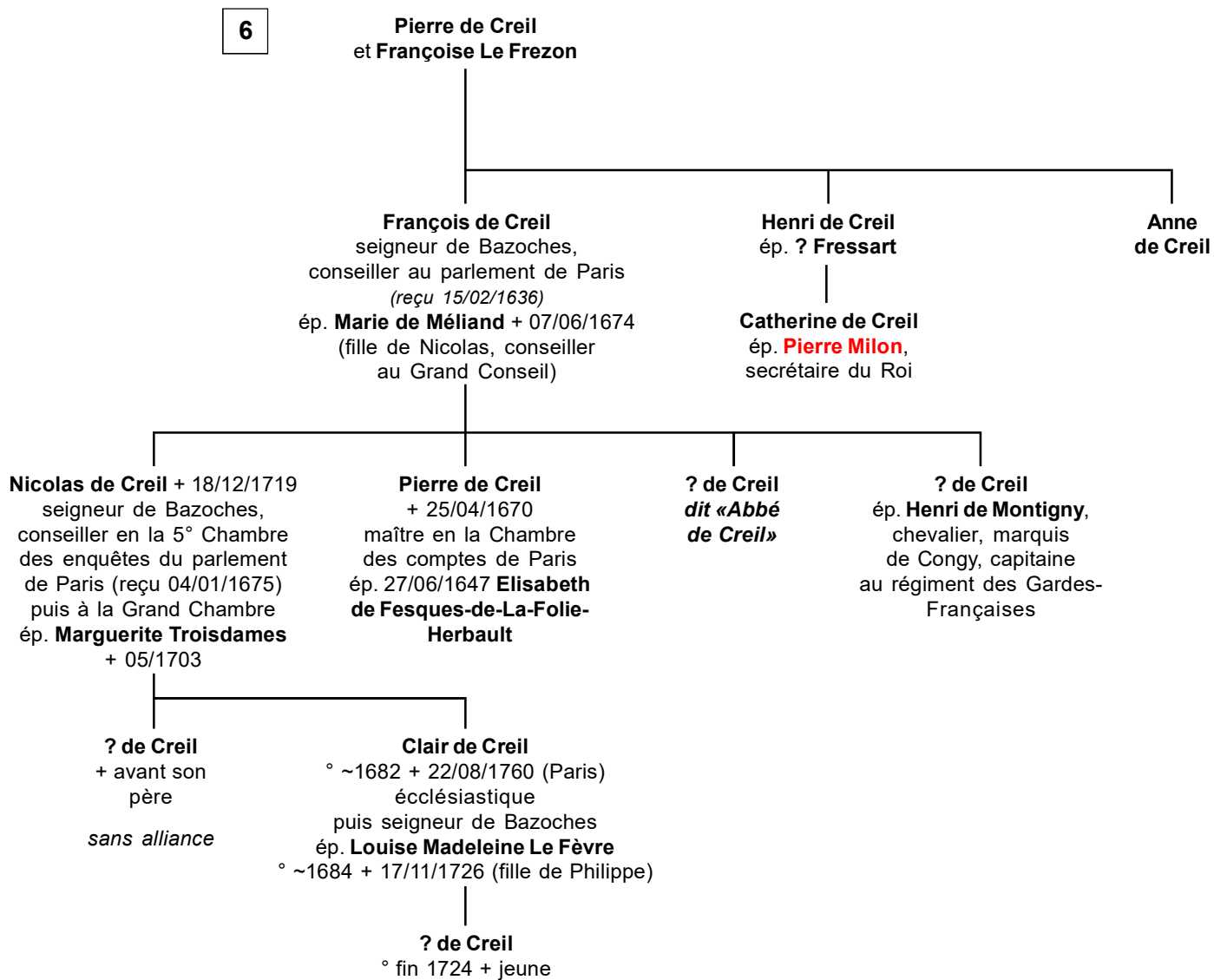

Creil

Seigneurs de Gournay

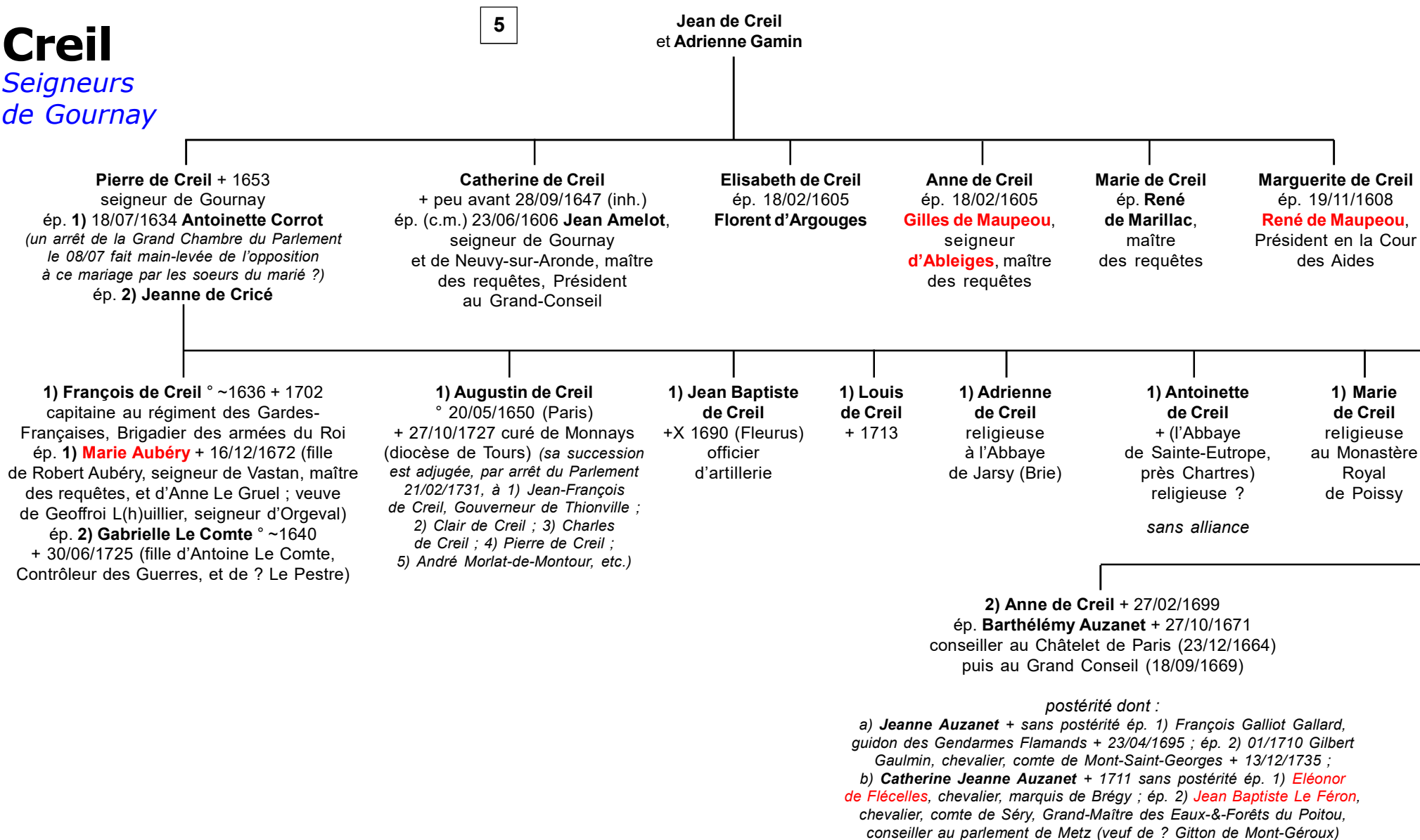

Creil

*Non connectés
ou homonyme*

? Nicolas de Creil

ancien Echevin de Paris (*réside rue Saint-Laurent, paroisse Saint-Nicolas
des Champs puis rue Saint-Denis, paroisse Saint-Médéric*)

ép. (c.m. ?) 17/11/1602 (*séparée de bien par sentence des 15/11/1642 & 26/11/1642*)

Madeleine Passart (fille de Michel °1539 + 1614 marchand mégissier
(marchand de laine) Bourgeois de Paris (résidant quai de la Mégisserie,
paroisse Saint-Germain-L'Auxerrois, colonel (quartenier) de la Ligue,
marguillier (1596), qui aurait contribué à la réduction de la capitale
à l'obéissance d'Henri IV.

[*«M. Passart a été un des personnages-clefs de la scission ligueuse. Malgré son
ralliement au Roi et l'acquisition de la charge de quartenier, il n'accéda jamais à
l'échevinage, sa succession approche les 400.000 £.»*] ;

sœur de Jeanne qui ép. Pierre Sarrus, Trésorier-Général de la Maison
& Finance & Intendant du Cardinal de Joyeuse ; soeur de Claude, Trésorier
de la duchesse de Guise, conseiller & secrétaire du Roi Maison
& Couronne de France & de ses Finances de 1627 à 1649)

postérité dont au moins

Jacque de Creil, Commissaire des Guerres