

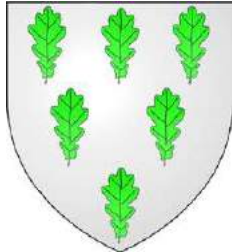

Bricqueville



Bricqueville
(Thomas)



Seigneurs de Bricqueville

Normandie

Normandie, dès le XI^e siècle

Armes :

«Palé d'or & de gueules à six pièces»

alias : «D'argent, chargé de six feuilles de chêne de sinople, posées 3, 2 & 1»

alias :

«Palé d'or & de gueules de six pièces accolé d'azur, au chevron d'or accompagné de dards d'argent les pointes en bas» (Cyrus + 1706)

Sources complémentaires :

<http://pagesperso-orange.fr/herve.laine-bucaille/noblesse/B/bricqueville.htm>

base Roglo

Héraldique et Généalogie

Contribution d' Yvon Marrec : corrections et réajustement de générations (11/2007),

Grand Armorial de France (Henri Jouglas de Morenas & Raoul de Warren) réédition 1962,

Contribution d'Isabelle Lémonon Waxin (10/2013)

à propos d'Anne-Henriette de Bricqueville, (02/2014)

à propos de Jean-François, Gouverneur de La Flèche,

Contribution de Christophe Leroy -(10/2016)

© 2004 Etienne Pattou

Dernière mise à jour : 25/10/2016

sur <http://racineshistoire.free.fr/LGN>

Bricqueville

Origines

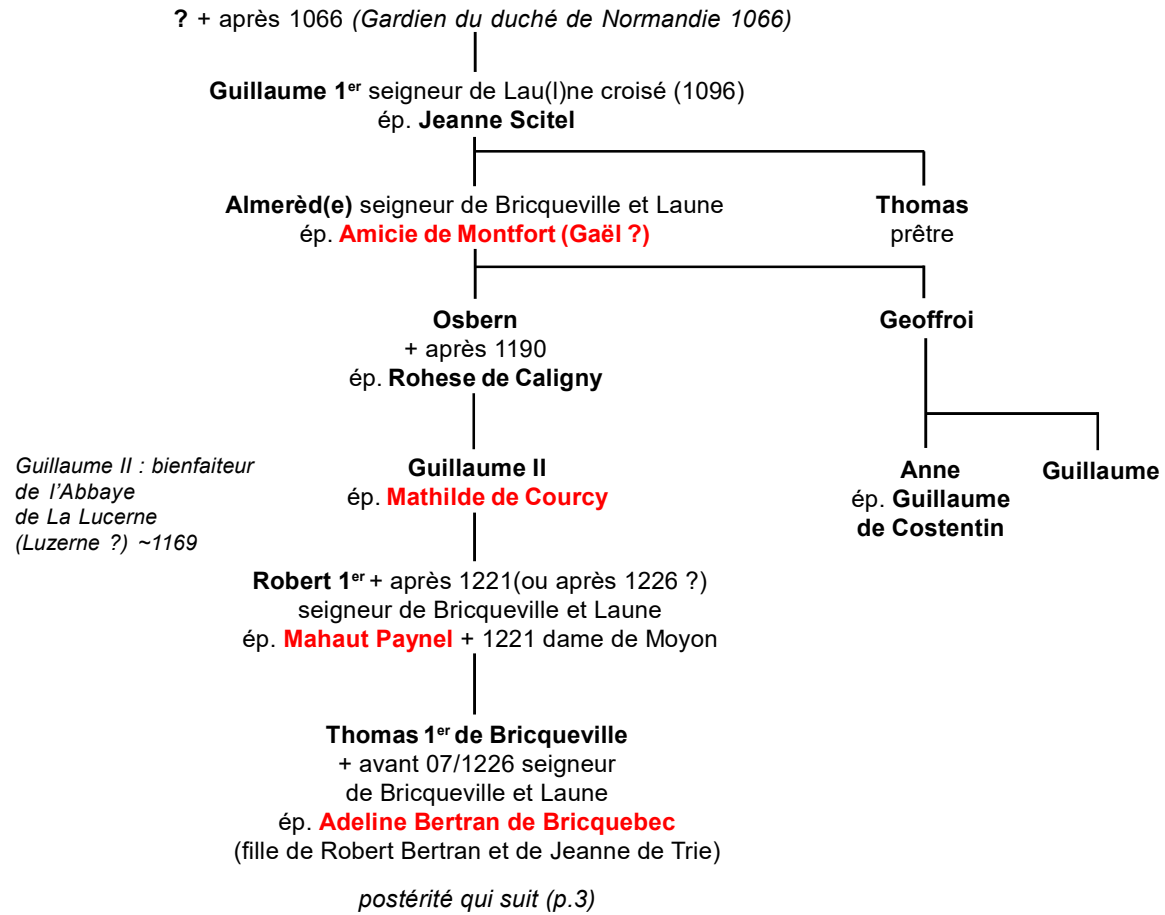

Bricqueville

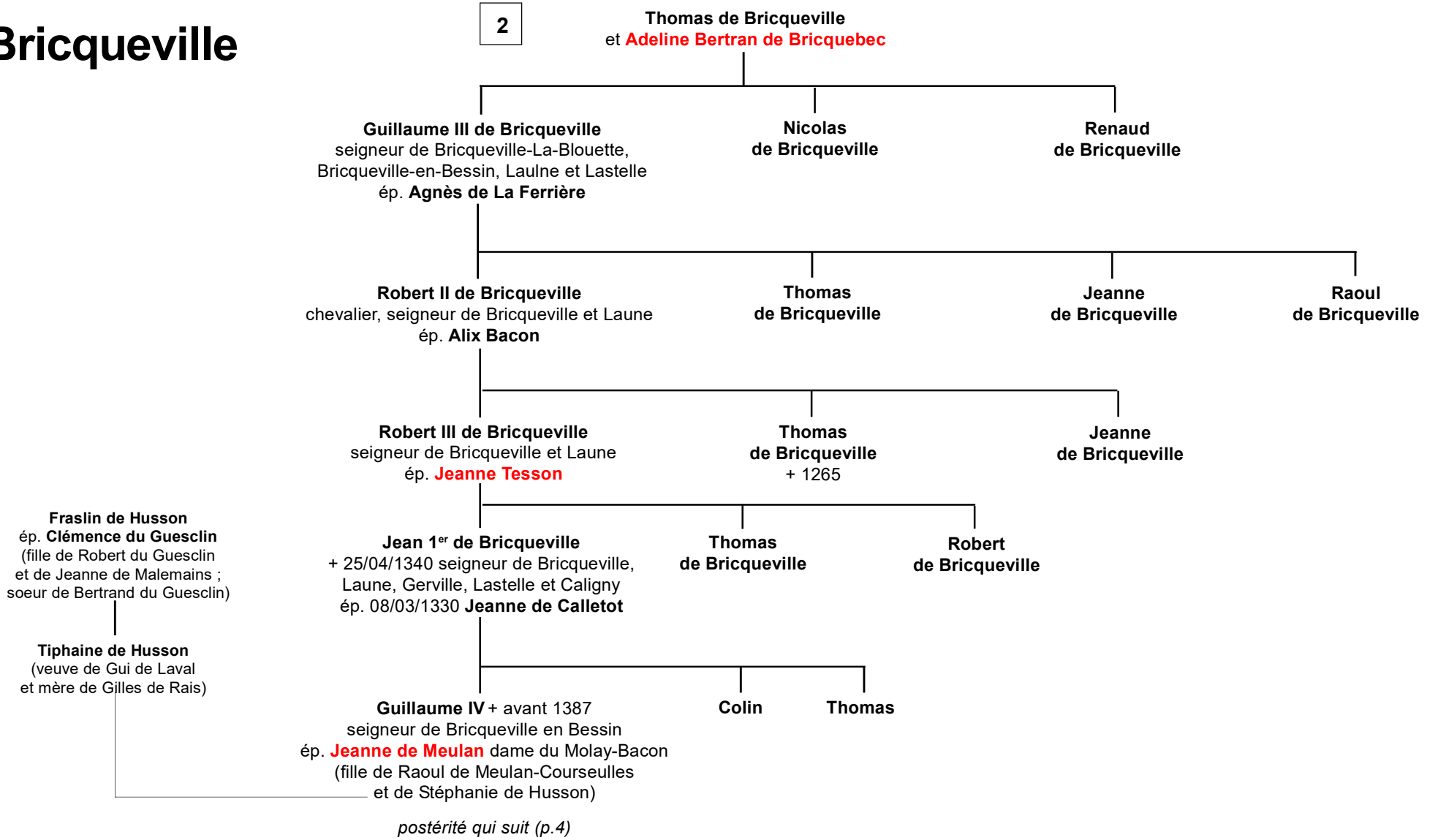

Bricqueville

3

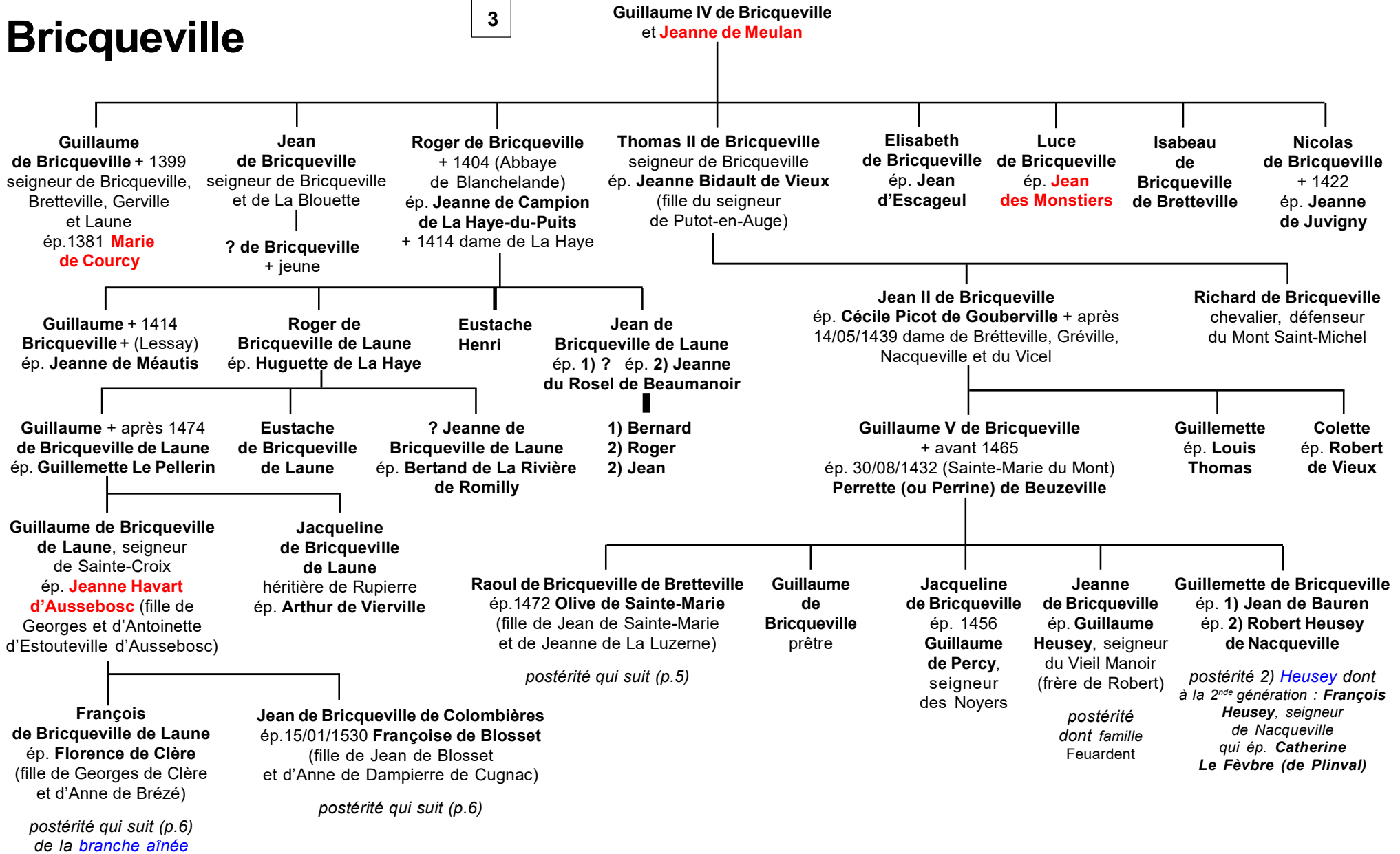

Bricqueville

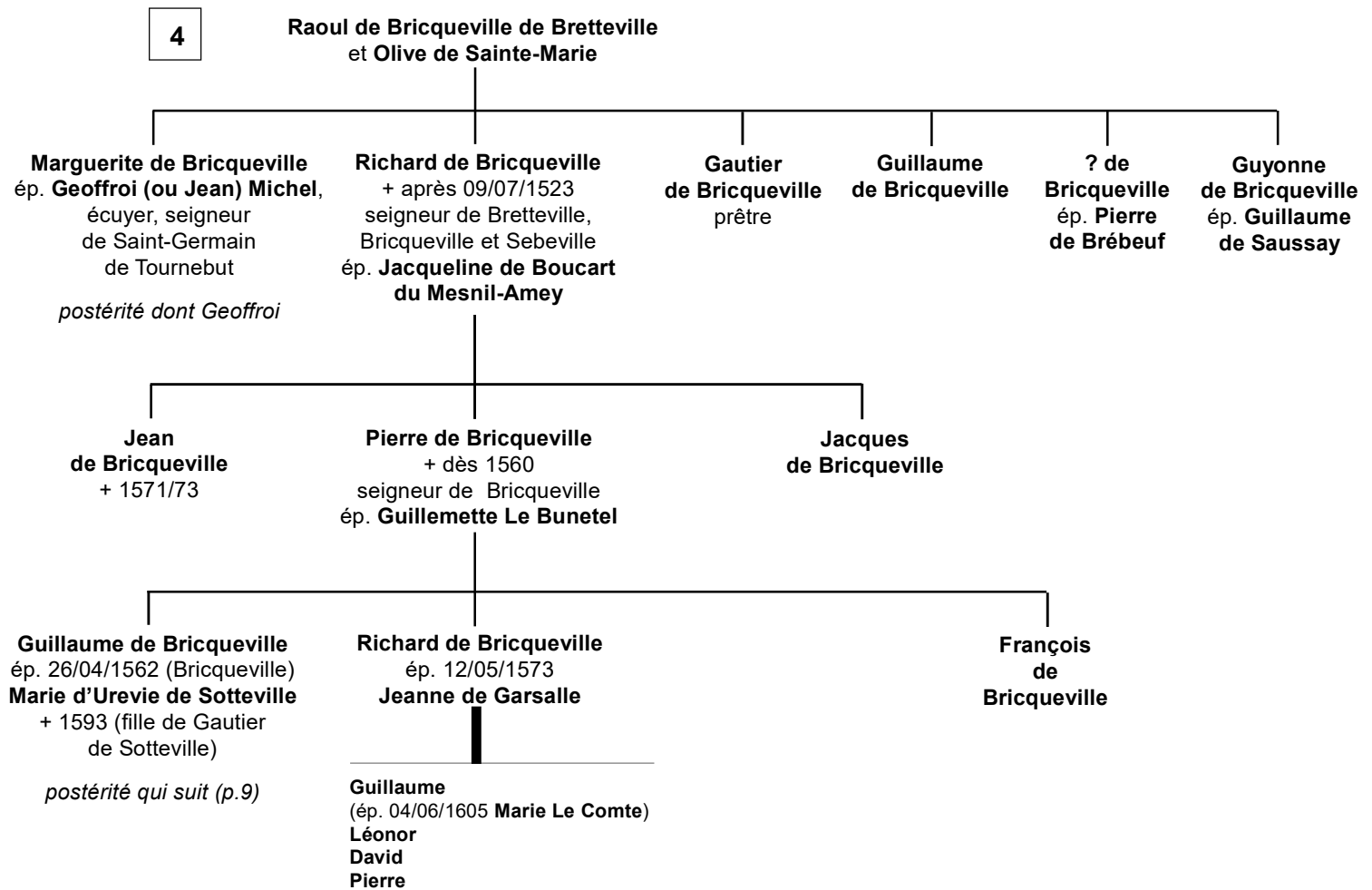

Bricqueville

François de Bricqueville de Laune
et Florence de Clère

4

Jean de Bricqueville de Colombières
et Françoise (de) Blosset

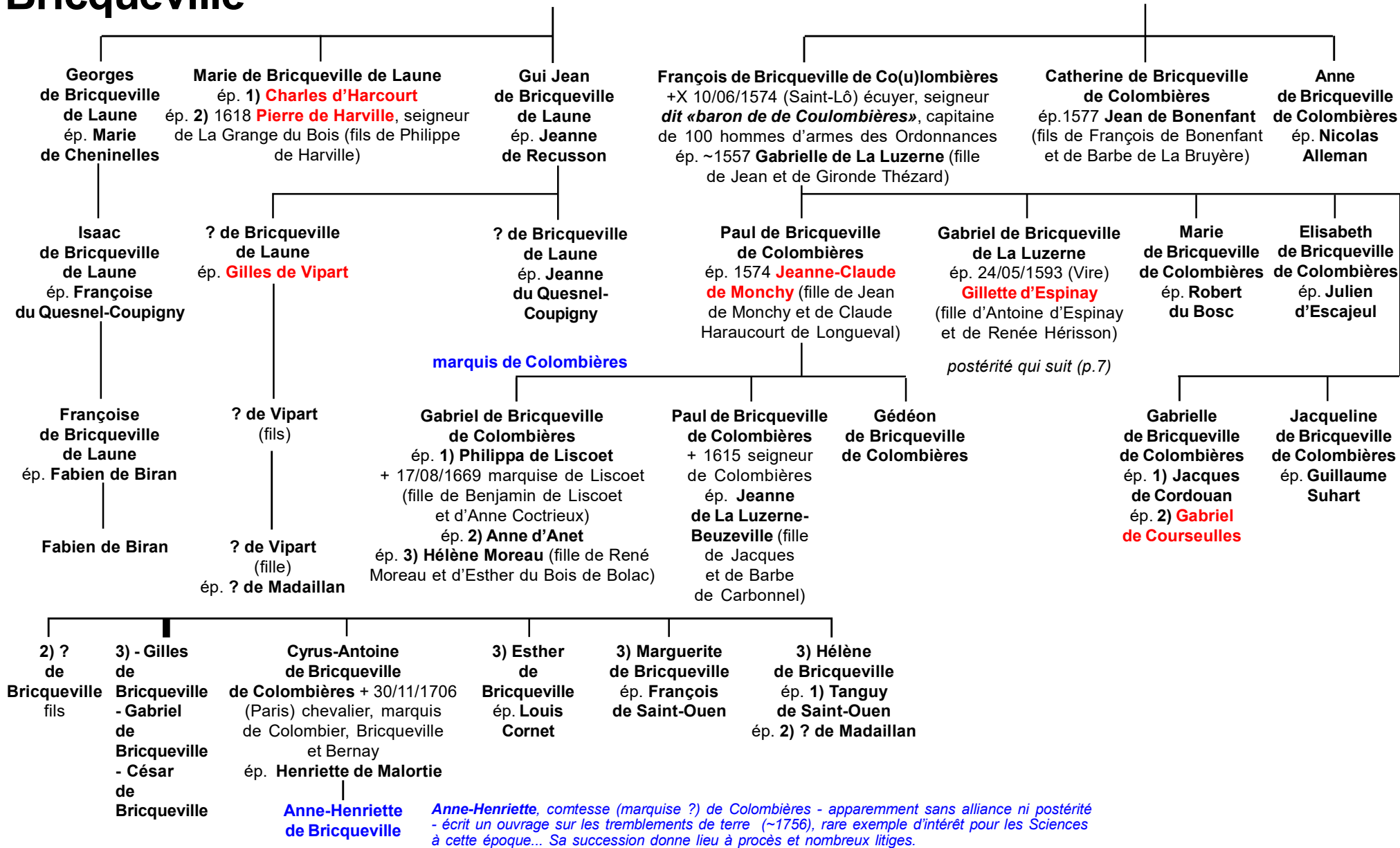

Bricqueville

branche de La Luzerne

6 **Gabriel de Bricqueville de La Luzerne**
 seigneur de La Luzerne, chevalier de l'Ordre du Roi,
 Gentilhomme ordinaire de Sa Chambre
 et **Gillette d'Espinay**

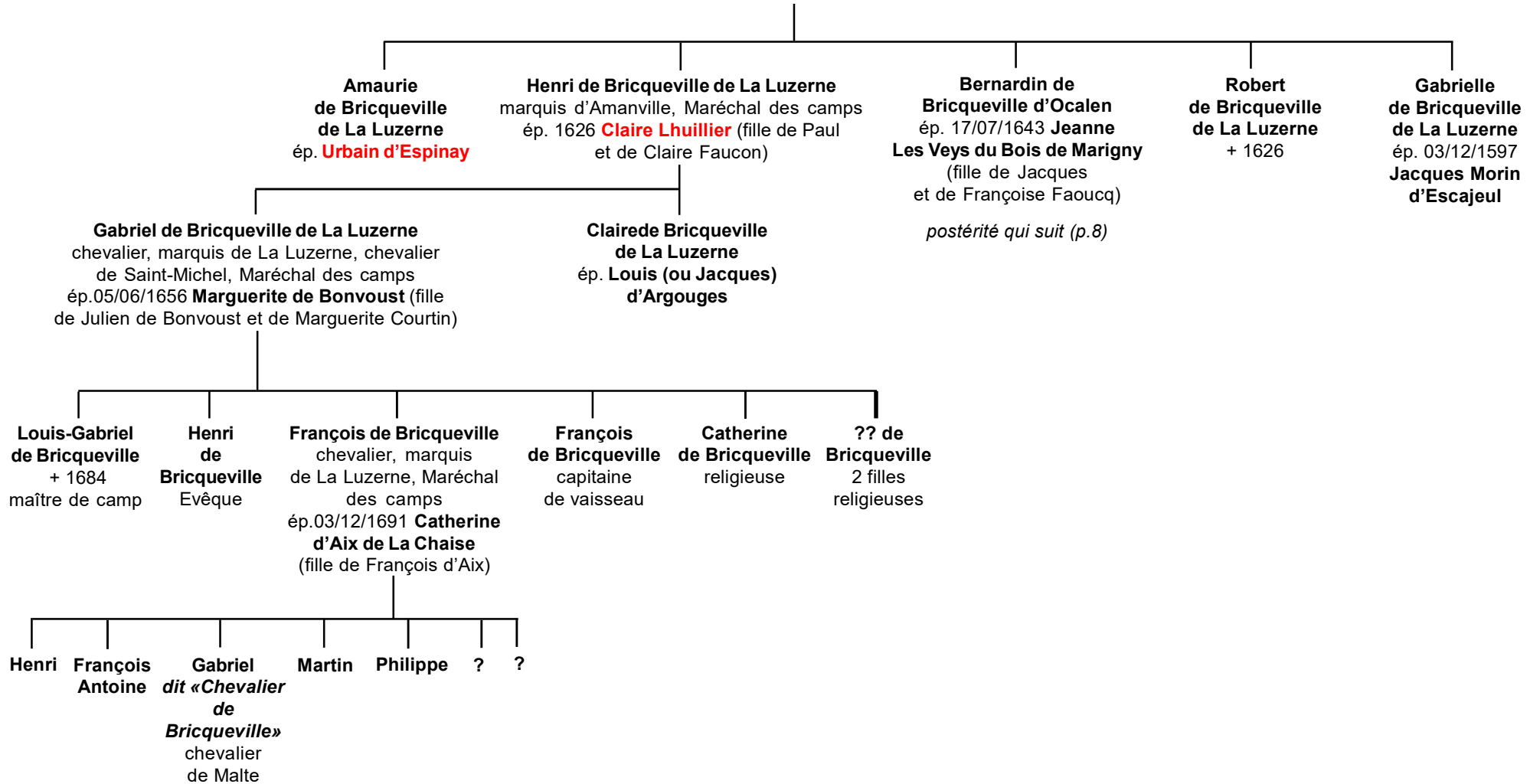

Bricqueville

branche d'Ocalen

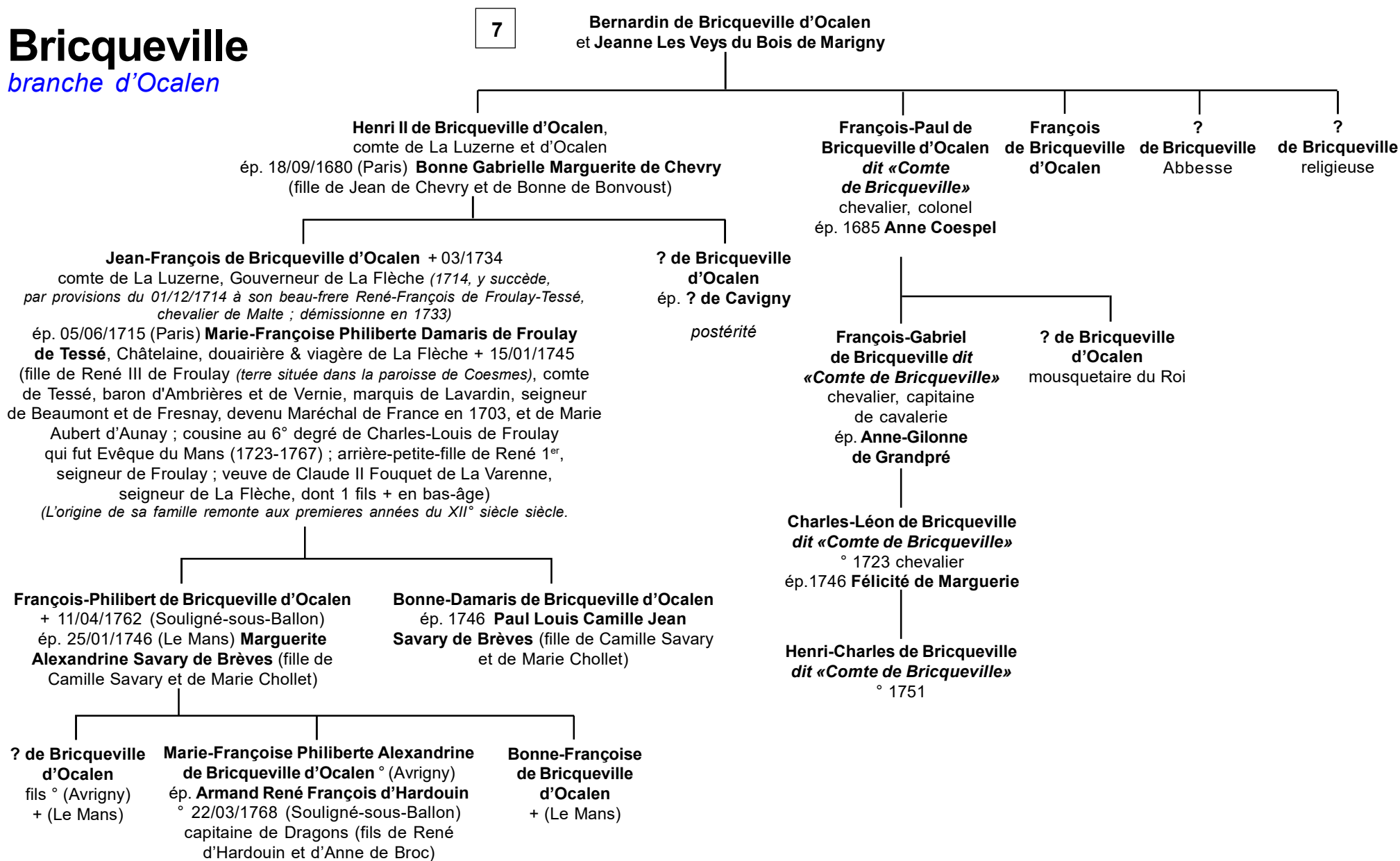

Bricqueville

branche de Bretteville

5

Guillaume de Bricqueville
et Marie d'Urevie de Sotteville

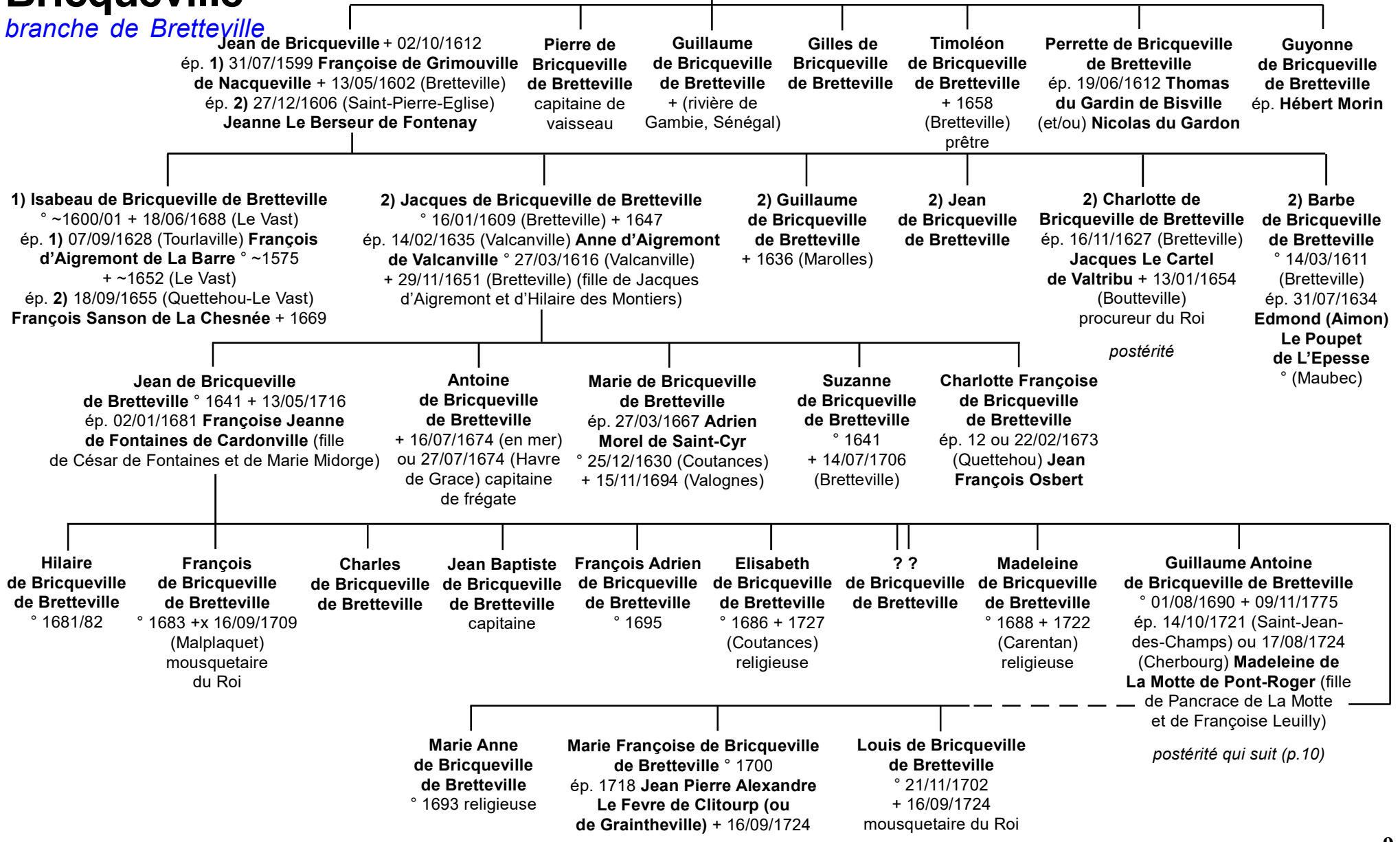

Bricqueville

branche de Bretteville

9

Guillaume Antoine de Bricqueville de Bretteville
et Madeleine de La Motte de Pont-Roger

**Jeanne Françoise
de Bricqueville
de Bretteville**
° 25/08/1722
+ 1773

**Claude Marie
de Bricqueville
de Bretteville** ° 11/04/1724
capitaine de cavalerie
ép. 1751 **Catherine Yolande
Rose de Thiboutot** (fille de François
de Thiboutot et de ? Le Roux)

**François Claude Marie
de Bricqueville de Bretteville**
° 24/08/1761 (Saint-Valéry-en-Caux)
+ 29/05/1796 cheveu-léger
ép.1) **Françoise Renée de Carbonnel de Canisy**
ép.2) **Henriette Jacqueline Elisabeth Hellouin
de Montcuit** ° 30/01/1762 (Montcuit)
+ 22/10/1806 (Reffuveille)

**Armand François Claude
de Bricqueville de Bretteville**
° 23/01/1785 (Bretteville-en-Saire)
+ 19/03/1844 (Paris)
ép.1834 **Coralie Charlotte
Robertine Erard de Belisle**

**Guillaume Robert Napoléon
de Bricqueville de Bretteville**
+ 21/11/1858 (Bricquebec)

**Claire
de Bricqueville de Bretteville**
ép.1) **Charles Mabon de Beaulieu**
ép.2) **Louis Ernest de Maud'huy**
° 02/1858 (Metz) + 1921 commande la
X^{ème} Armée (1914) puis la VIII^{ème} (1915),
Gouverneur militaire de Metz (1918),
député de la Moselle (1919)

**Louise Madeleine
de Bricqueville
de Bretteville**
° 19/10/1725 (Bretteville)
ép. 29/07/1755 (Bretteville)
**Henri François (Bernard)
d'Aubigny** ° 01/08/1730
(Torgni-sur-Vire)

postérité

**Bon Chrétien
de Bricqueville
de Bretteville**
° 02/10/1726
+ 02/01/1804 (Valognes)
capitaine de vaisseaux
ép. **Marguerite Nicole
Simon** ° 1737 (Brest)
+ 02/06/1804 (Valognes)

**Hilaire Françoise
de Bricqueville
de Bretteville**
° 15/03/1728

**Marie
de Bricqueville
de Bretteville**
° 14/08/1729