

Famille **BLÉRIOT**

*Branches de Cléry s/Somme,
Cappelle-en-Pévèle & Lille*

à partir des Recherches

d' **Alphonse Blériot**

continué & enrichies par **Fortuné Blériot**

encore complétées par des descendants contemporains (merci Luc !, merci Annette !)

ainsi que par les publications de divers sites généalogiques (Généanet, etc.)

& Etats militaires (Généanet, site Mémoire des Hommes)



© 1981, 2007 Etienne Pattou
Dernière mise à jour : 18/05/2017
sur <http://racineshistoire.free.fr/LGN>

LOCALISATIONS (les n° de séquence renvoient à la carte)

[à rapprocher des localisations de la famille de Louis, l'aviateur, p. 11]

- | | |
|-------------------------|---|
| 1) GINCHY | (Somme (80) près Péronne et Combles) |
| 2) GUILLEMONT | (Somme (80) près Péronne et Combles) |
| 3) ETREAUPONT | (Aisne (02), près Vervins et La Capelle) |
| 4) NEUVILLE BOURJONVAL | (Pas-de-Calais (62), près Arras et Bertincourt) |
| 5) MORVAL | (Pas-de-Calais (62), près Arras et Bapaume) |
| 6) SORBAIS | (Aisne (02), près Vervins et La Capelle) |
| 7) BEAUMONT (?) - HAMEL | (?) - nombreux villages en HAMEL) |
| 8) CLÉRY s/SOMME | (Somme (80), près Péronne) |
| 9) THENNES-BERTAUCOURT | (Somme (80), près Montdidier et Moreuil) |

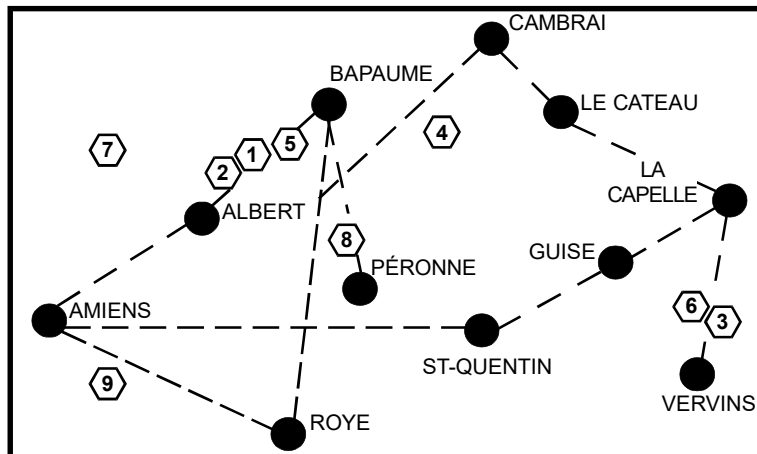

L'ORIGINE DU NOM ?

BLÉRIOT : quelques hypothèses sur le sens du nom (parmi d'autres)

- *patronyme surtout porté dans la Somme : diminutif de l'ancien français BLER, BLAIRE, qui désignait un cheval portant une tache blanche sur le museau puis par extension une personne au visage pâle.*
- *mis pour BLAIREAU, surnom d'un chasseur.*
- *dérivé de BLAIRIE, nom local de la foulque macroule (gibier d'eau).*
- *de BLAIRIE, ancien droit féodal commun (vaine pâture).*
- *de BLAIRIOT, fief du Ponthieu (entre Abbeville et Bernay)*

LOCALISATIONS par PATRONYMES (vers 1980)

GINCHY (80)	GUILLEMONT (80)	ETREAUPONT (02)
Aimé	Châtelain	Blériot
Balluet	Corion	Leroy
Blériot	Demarquay	
Boulan	Forget	SORBAIS (02)
Cartigny	Guillemont	Leroy
Châtelain	Pinard	Gosset
Corion	Prevost	
Demonchaux	Warnier	MORVAL (62)
Dideux		Colombier
Dhénin	HAMEL (80)	Bonnuit
Domont	Warnier	
Leroy		NEUVILLE
Letemple	CLÉRY s/ SOMME (80)	-BOURJONVAL (62)
Nobécourt	Blériot	Blériot
Rondot	Bourbier	Delmotte
Routard		
Wasson	THENNES (80)	PARIS (75)
	Duwicquet	Boisier

Présence de Blériot

attestée par d'autres actes d'état civil relevés en France
(Source : recherches généalogiques publiées / Internet)

CHEVRIERES	(60) en 1902 (acte isolé)
PARIS IIe	(75) en 1852 (acte isolé)
PARIS Ve	(75) en 1898 (acte isolé)
VAUX-LE-PENIL	(77) en 1936 (acte isolé)
MESNIL-EN-ARROISE	(80) entre 1793 et 1850 (acte isolé)
CORBEIL	(91) en 1868 (acte isolé)
GENTILLY	(92) en 1896 (acte isolé)
ISSY-LES-MOULINEAUX	(92) en 1923 (acte isolé)
CROSNE	(94) en 1976 (acte isolé)

Généalogie BLÉRIOT

Branche de Cléry s/Somme

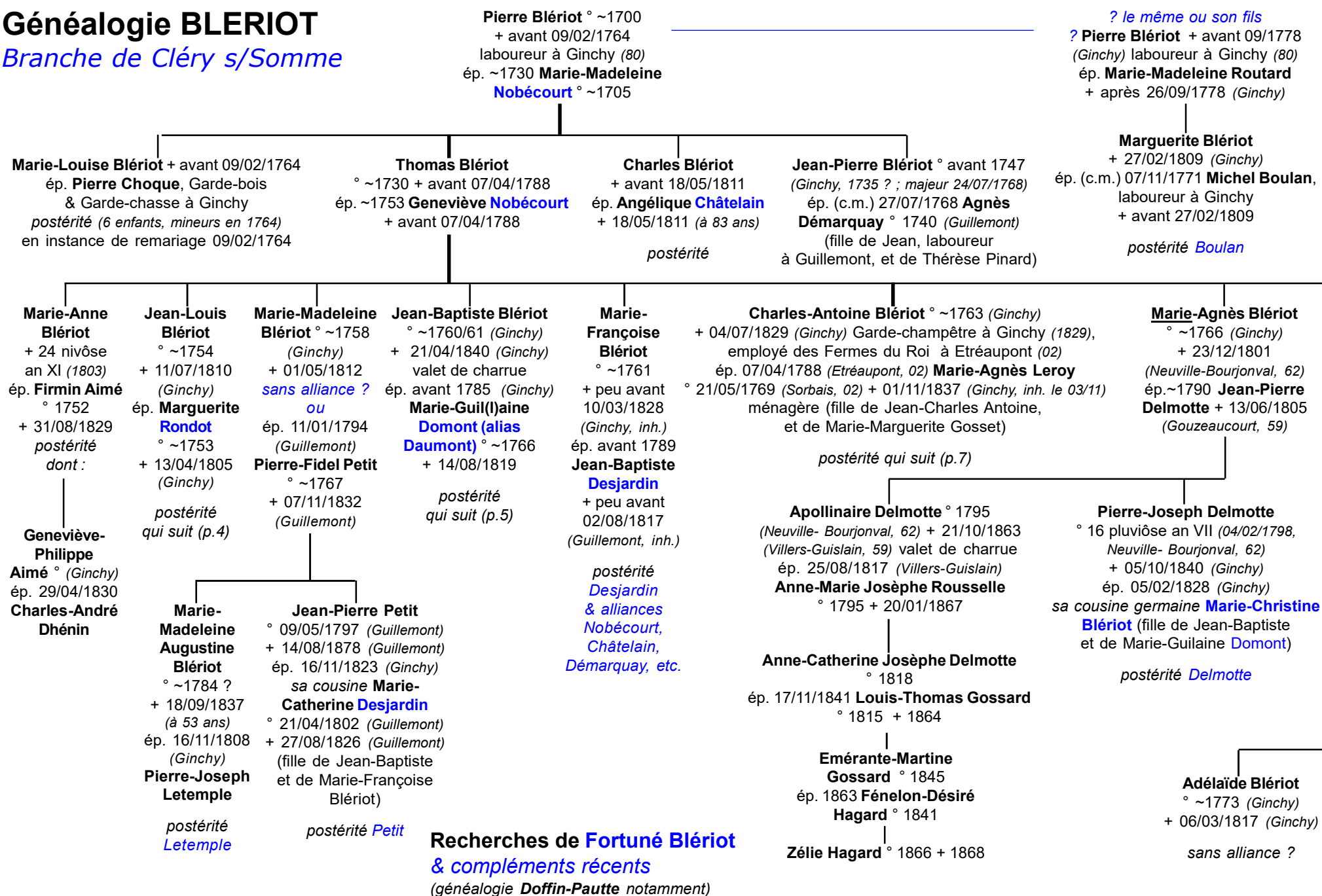

Généalogie BLERIOT

Branche de Cléry s/Somme

3

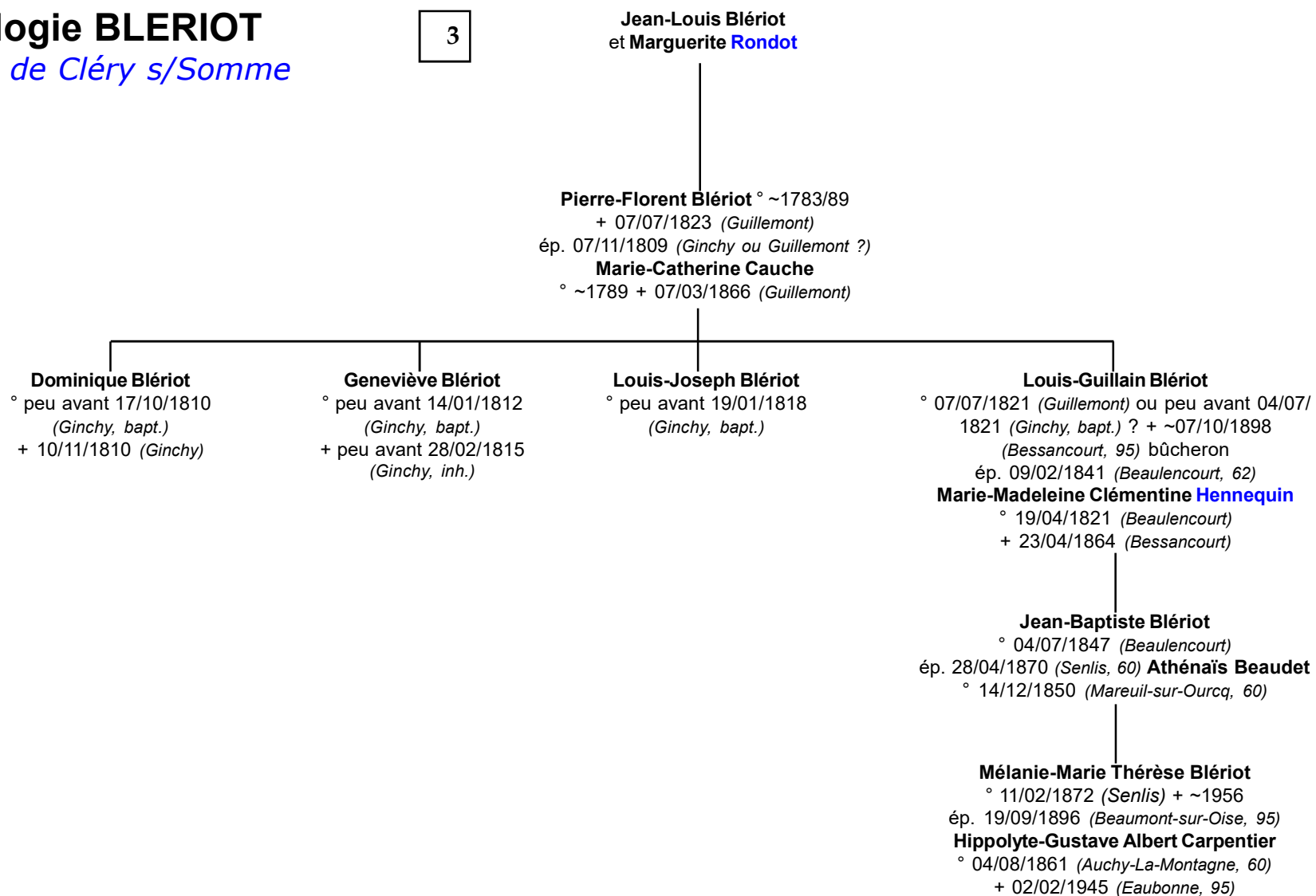

Généalogie BLÉRIOT

Branche de Cléry s/Somme

3

Jean-Baptiste Blériot
et Marie Guil(l)aine Domont

Marie-Guil(l)aine Blériot ° ~1787/91
(Ginchy) + 13/06/1857 (Ginchy)
liaison ou ép. 23/03/1849
ou 16/04/1850 ? (Ginchy)
Joseph Dhénin ° ~1783
+ 01/09/1850 (Ginchy) (fils
d'Augustin + 1800 et de Madeleine
Nobécourt + 1815)

Jean-Baptiste Blériot ° ~1792 (Ginchy)
+ 23/03/1857 (Ginchy) manouvrier
ép. 18/08/1823 (Ginchy) **Alexandine Navet**
° 19/09/1793 (Ginchy) + 30/01/1858 (Ginchy)
(fille de Noël + 1805 et de Marie-Françoise
Francatelle)

Pierre-Joseph Blériot
° ~1794 (Ginchy) + 12/12/1871 (Ginchy)
manouvrier
ép. 25/05/1819 (Guillemont)
Marie-Eugénie Dufourmentele
° ~1790 (Ginchy) + 29/05/1847 (Ginchy)
postérité qui suit (p.6)

Marie-Christine Blériot
° 28/11/1798 (Maurepas, 80)
+ 07/03/1879 (Ginchy) fileuse (1851),
journalière (1855-1872)
ép. 02/02/1825 (Ginchy) (05/02/1828
d'après *Fortuné Blériot*) son cousin germain
Pierre-Joseph Delmotte ° 04/02/1798
(Neuville-Bourjonval, 62) + 05/10/1840 (Ginchy)

**Philippe-
Amédée
Eugène
Blériot**
° 11/05/1825
(Ginchy)

Jean-Baptiste Blériot
° 17/09/1827 (Ginchy) + après 1906
& avant 1911 (Ginchy) charpentier
ép. 10/09/1846 (Guillemont)
Marie-Catherine Désirée Doffin
° 07/03/1827 (Guillemont) + 01/07/1893
(Ginchy) (fille de Charles-Adrien + 1870,
et de Marie-Joséphine **Châtelain** + 1836)

**Marie-
Françoise
Delphine
Blériot**
° 29/03/1830
(Ginchy)

**Arsène-
Fabius
Blériot**
° 25/03/1833
(Ginchy)

François-Isidore ° 1825
Auguste-Marc ° 1828 + 1829
Florence ° 1830
& **Jean-Baptiste Delmotte**
° 1837

Marie-Eugénie Delmotte ° 1834 + 1883
ép. 27/05/1855 ou 06/1855 (Ginchy)
Pierre-Firmin Mordac ° 1822 + 1876
(fils de François ° 1793 + 1844
et de Marie-Adélaïde Petit ° 1795 + 1848)

**Jeanne-
Alexandrine
Joséphine
Blériot**
° 19/09/1846
(Ginchy)
+ 13/11/1874
(Ginchy)

Louis-Jean Baptiste Blériot
° 30/06/1849 (Ginchy) + après 1911 (Guillemont)
ép. 11/05/1872 (Guillemont) **Marie-Guillaine
Victoire Corrión** ° 29/03/1846 (Guillemont)
+ après 1911 (Guillemont) (fille de Jean-
Baptiste Zacharie Fidèle + 1884,
et de Marie Guil(l)aine Poirier + 1877)

**Bathilde
Colombe
Blériot**
° 06/09/1852
(Ginchy)
+ après 1911
(Ginchy)

**Lionel-Ildefonse François
Blériot** ° 31/01/1857 (Ginchy)
ép. 07/07/1883 (Ginchy) **Marie-
Olympe Azeline Coquisard**
° 16/08/1857 (Ginchy) (fille de Pierre-
Joseph + 1879, et de Marie-
Augustine **Dhénin** + 1897)

Henri-Léopold Mordac
° 1856 + 1856

**Marie-Guillaine Victoria
Joséphine Blériot** ° 25/03/1877
(Guillemont) + 13/03/1952 (Guillemont)
ép. 17/02/1896 **Léon Lancieux**
° 31/03/1872 (Sailly-Saillisel, 80)
(fils d'Auguste-André Jérôme
et de Marguerite Klein)

postérité Lancieux

**Casimir-Joseph Georges
Blériot né Coquisard**
° 09/02/1882 (Ginchy)
ép. 13/10/1906 (Ginchy)
**Maria-Georgina Julienne
Claire Froment**

**Marie-Nelly
Georgina
Blériot**
° 28/03/1885
(Ginchy)

**Marie-Luce
Eva
Blériot**
° 28/01/1892
(Ginchy)

Généalogie BLERIOT

Branche de Cléry s/Somme

5

Pierre-Joseph Blériot
et **Marie-Eugénie Dufourmentele**

Marie-Guilaine Blériot
° 20/08/1819 (*Ginchy*)
+ 10/07/1883 (*Ginchy*)

Flore Blériot
° 07/02/1822 (*Ginchy*)
+ 26/12/1885 (*Ginchy*)

Honoré-Fulgence Blériot
° 16/05/1825 (*Ginchy*)
+ 28/02/1827 (*Ginchy*)

Honoré-Fulgence Blériot
° 03/07/1828 (*Ginchy*) + 03/09/1875 (*Combles*)
ép. 25/10/1849 (*Combles, 80*)
Flore-Arthémise Guillemont
° 25/06/1826 (*Combles*) (fille de Magloire
et d'Adélaïde Guillemont)

Marie-Catherine Blériot
° 31/10/1849 (*Combles*)
ép. 07/10/1871 (*Combles, 80*)
Charles-Germain Dupire

Généalogie BLERIOT

Branche de Cléry s/Somme

3

Charles-Antoine Blériot
et Marie-Agnès Leroy

Recherches de Fortuné Blériot

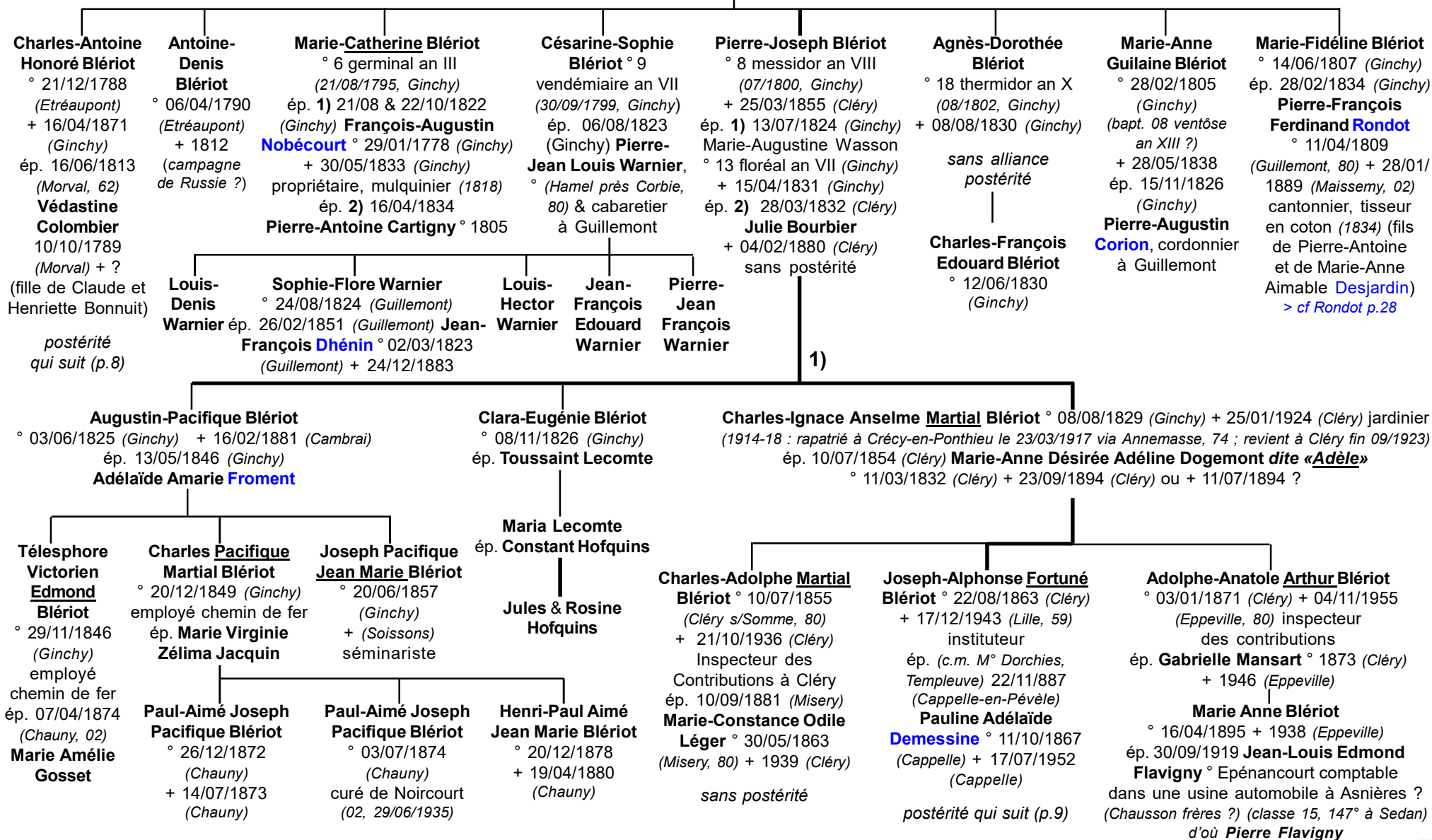

Généalogie BLÉRIOT

Branche de Cléry s/Somme

7

Charles-Antoine Honoré Blériot
et Védastine Colombier

Recherches de Fortuné Blériot

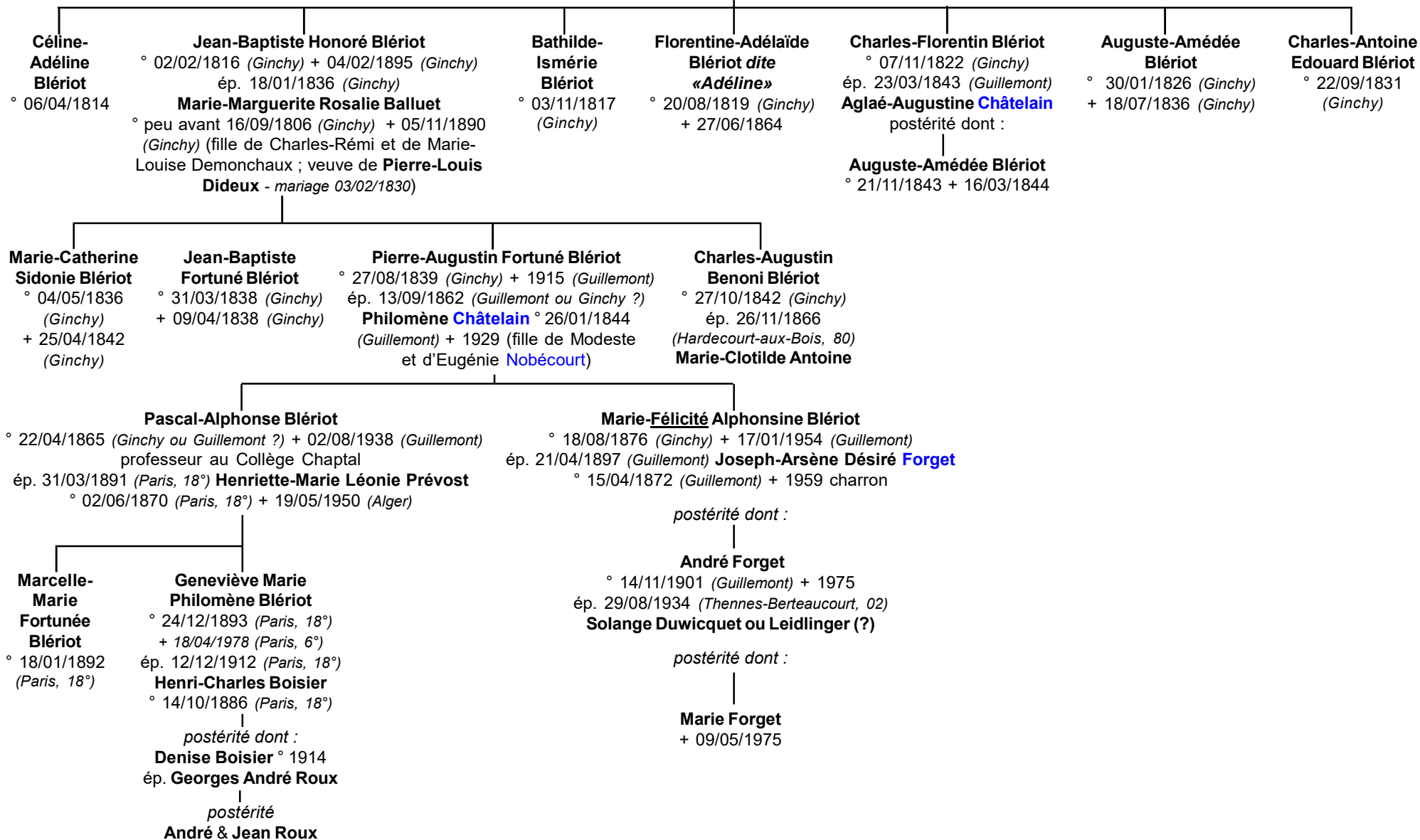

Généalogie BLERIOT

Branche de Cléry s/Somme

Recherches de Fortuné Blériot & Contemporains

7

Joseph-Alphonse **Fortuné** Blériot
et Pauline-Adélaïde dite «Adèle» Demessine

Pauline-Adélaïde Demessine

est le fille de **Louis-Maurice** ° 1824 + 1896, et de **Caroline Josèphe Fourment** ° ~1832 + après 1896
Les témoins de leur mariage : Charles Desmons (beau-frère d'Adèle, ° 1836), Charles Blériot (frère de Fortuné, ° 1855), Adolphe Dogémont (oncle maternel de Fortuné, ° 1834) & François Demessine (frère d'Adèle, ° 1863)...
Contrat de mariage 22/11/1887 (devant M^e Dorchies, notaire à Templeuve)

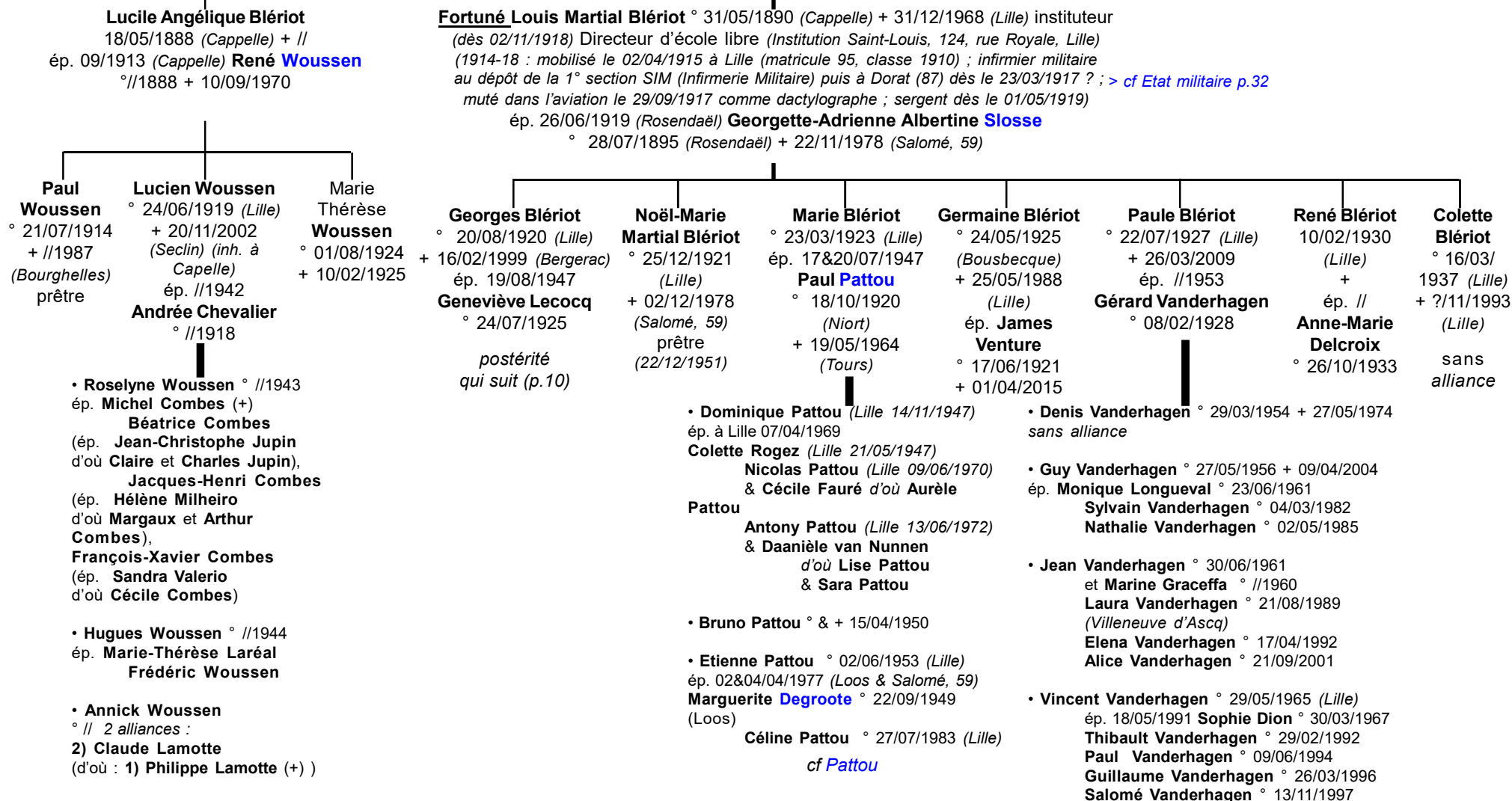

Généalogie BLÉRIOT

Branche de Cléry s/Somme

Recherches de Fortuné Blériot
& Contemporains

9

Georges Blériot
et Geneviève Lecocq

• **Marc Blériot** ° 13/06/1948
ép. 25/06/1977 (*Le Fleix, 24*)
Geneviève de Boubers
° 01/11/1947

Amandine Blériot ° 01/10/1981
& **Benoît Ramoneda**
d'où **Lise Ramoneda** ° 17/05/2008
& **Aubin Ramoneda** ° 24/03/2011

• **Luc Blériot** ° 02/02/1951
ép. 02/08/1975 (*Pineuilh, 33*)
Michèle Gimenes ° 01/01/1951

Laurence Blériot ° 07/01/1979
ép. 23/05/2009 **Pierre Laporte** ° 26/11/1976
d'où **Emma Laporte** ° 10/10/2010 (*Paris, 15°*)
& **Elliott Laporte** ° 18/10/2013 (*Paris, 15°*)

Hugues Blériot ° 19/10/1981
& **Edwige Baldini**
d'où **Laura Blériot** ° 20/11/2013 (*Melun, 77*)

Gilles Blériot ° 03/11/1982
& **Aude Charbonneau**
d'où **Maëlle Blériot** ° 10/03/2011 (*Antony, 91*)
& **Camille Blériot** ° 07/05/2013 (*Antony, 91*)
& **Ambre Blériot** ° 03/09/2016 (*Longjumeau, 91*)

• **Annette Marie Geneviève Blériot**
° 12/09/1952
ép. 30/07/1977 (*Le Fleix, 24*)(div.)
Alain Lapouge ° 02/02/1953

Bastien Bernard Lapouge
° 12/09/1978 (*Sainte-Foy-La-Grande, 33*)
et **Karine**

Julien Lapouge
° 15/09/1981 (*Sainte-Foy-La-Grande, 33*)
et **Kalyani**

Guillaume Noël Louis Lapouge
° 15/03/1983 (*Sainte-Foy-La-Grande, 33*)
ép. 01/09/2012 **Alexa Wohler**
d'où **Lily Rose Lapouge**
° 27/03/2012 (*Périgueux*)
& **Titouan Lapouge**
° 12/08/2015

Benoît Marie Alain Lapouge
° 17/01/1986 (*Bergerac, 24*)
et **Charlotte**

• **François Blériot** ° 23/08/1955
ép. 01/07/1978 (*Le Fleix, 24*) (div.)
Mireille Leroux ° 22/02/1953

Gaël Blériot ° 28/09/1977
ép. 07/10/2006 **Caroline Philippon**
d'où **Antoine** ° 01/11/2005
& **Agathe Blériot** ° 03/04/2008

Yoann Blériot ° 21/09/1979 + 17/08/2015
& **Erica Thuillot**
d'où **Raphaël Blériot** ° 06/02/2009

Généalogie BLÉRIOT

Environs de Cléry s/Somme
Non connectés (Généanet)

*Branche
de Guillemont*

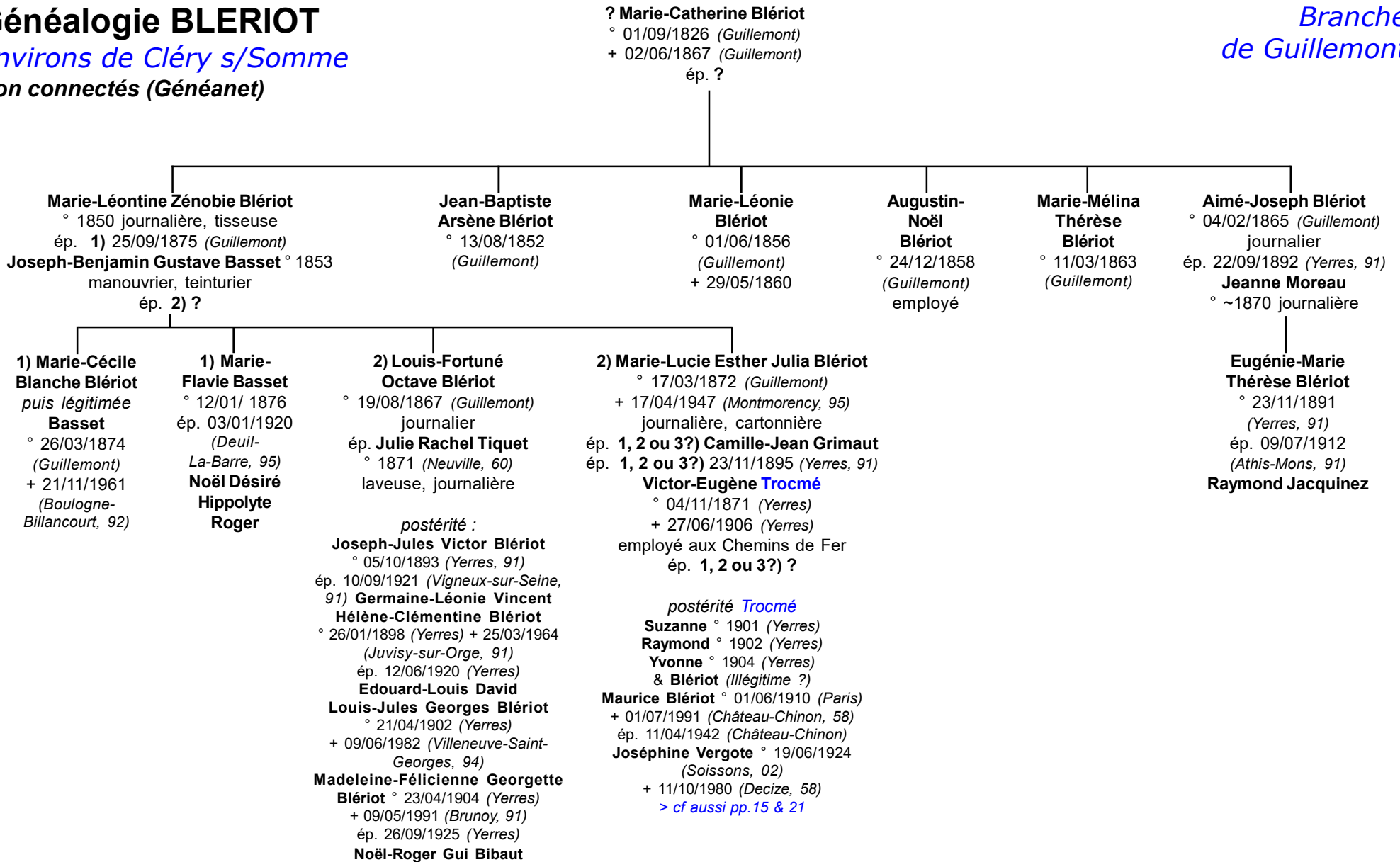

Généalogie BLERIOT

Famille DEMESSINE

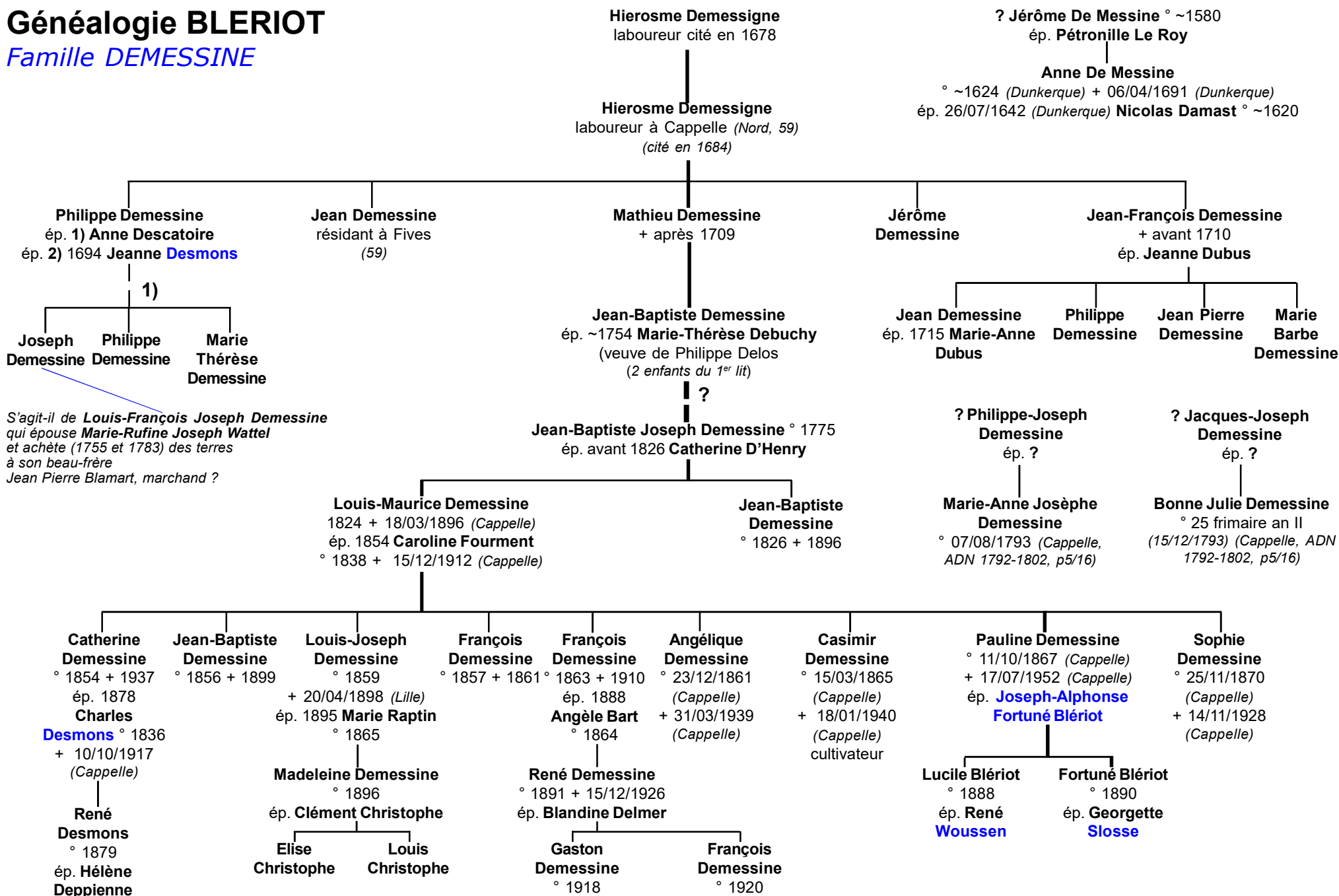

Généalogie BLERIOT

Famille SLOSSE

Westhoek (Dunkerque, Rosendaël)

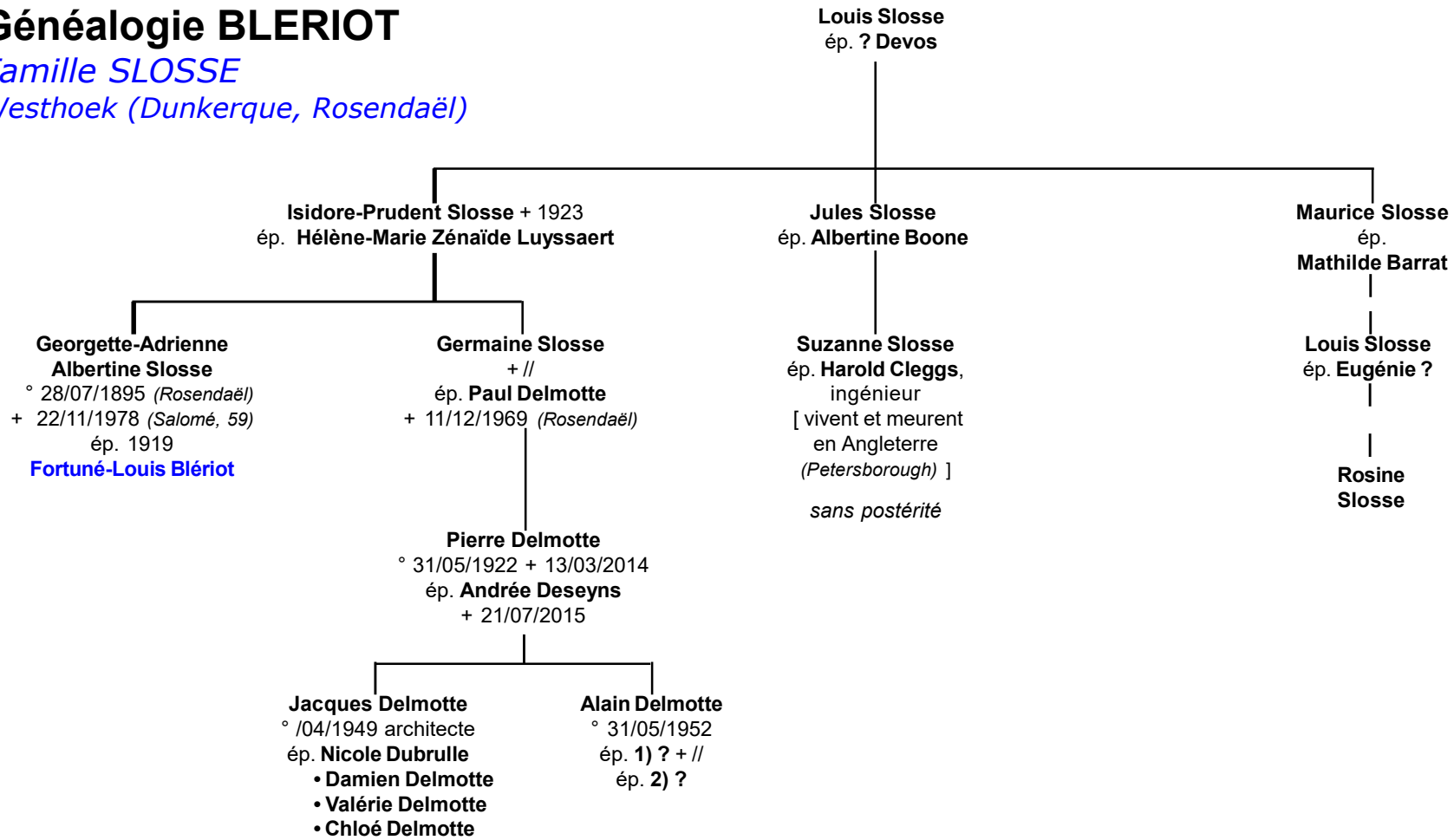

Généalogie BLERIOT

origines de Louis, pionnier de l'aviation

d'après article Myriam Provence GE(nealogie) Magazine n°198 (11/2000) + divers éléments Internet (2001/2002-2015)

selon l'acte de décès du 11/02/1729
Henri Blériot a peut-être un autre fils :
Jean-Louis et des filles mariées
à **François Régnier** (frère de Michel ?)
et **Claude Vermand**

(LV)=(Le Verguier)

MULQUINIER :
terme propre au Nord de la France :
fabricant de toiles ouvrées
très fines (comme les baptistes
et les dentelles)

Les actes du Verguier portent
indistinctement : **Blariot**,
Blairiaut, **Blériaux**, **Blérieux**

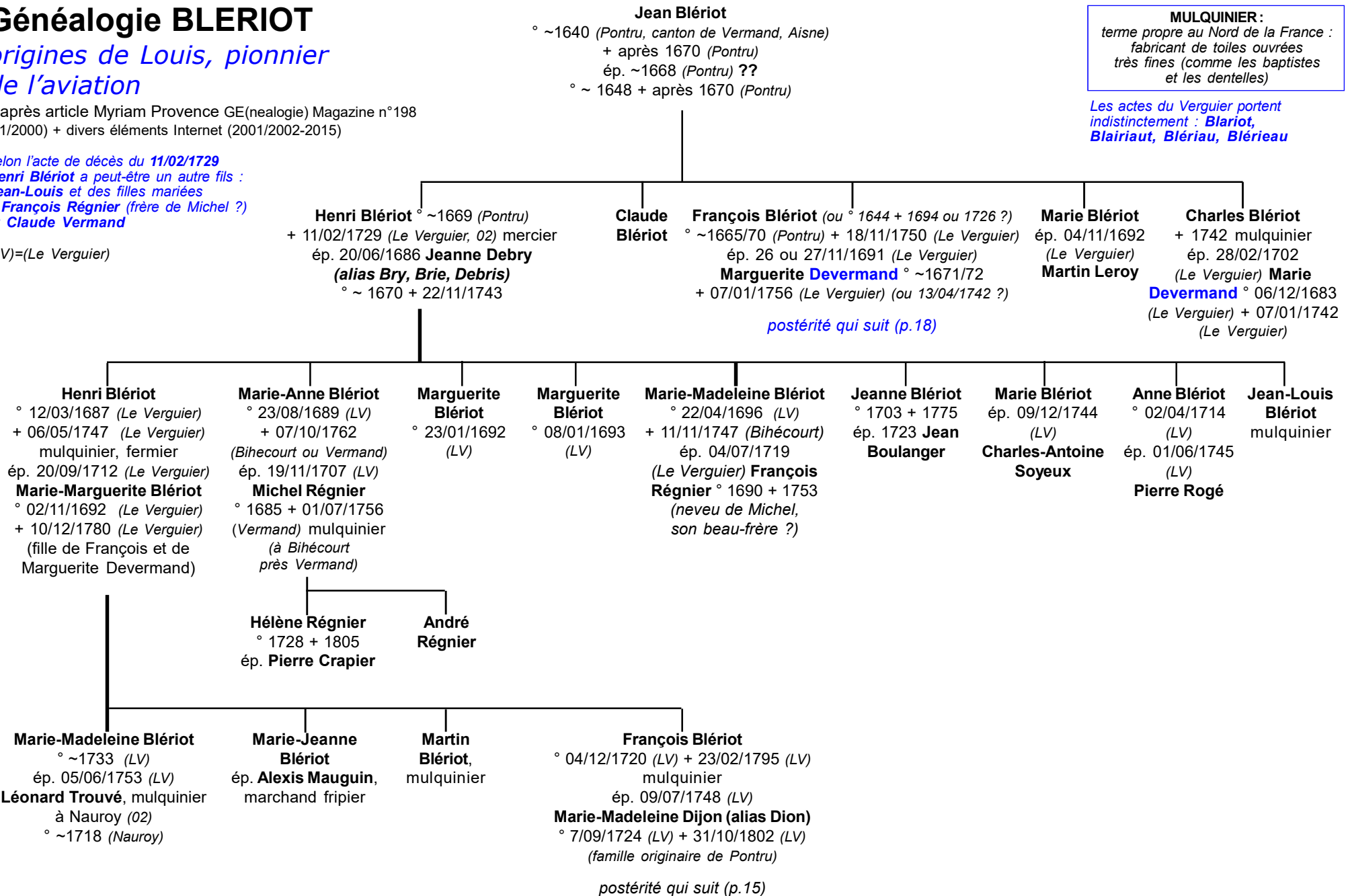

Généalogie BLÉRIOT

*origines de Louis,
pionnier de l'aviation*

(suite)

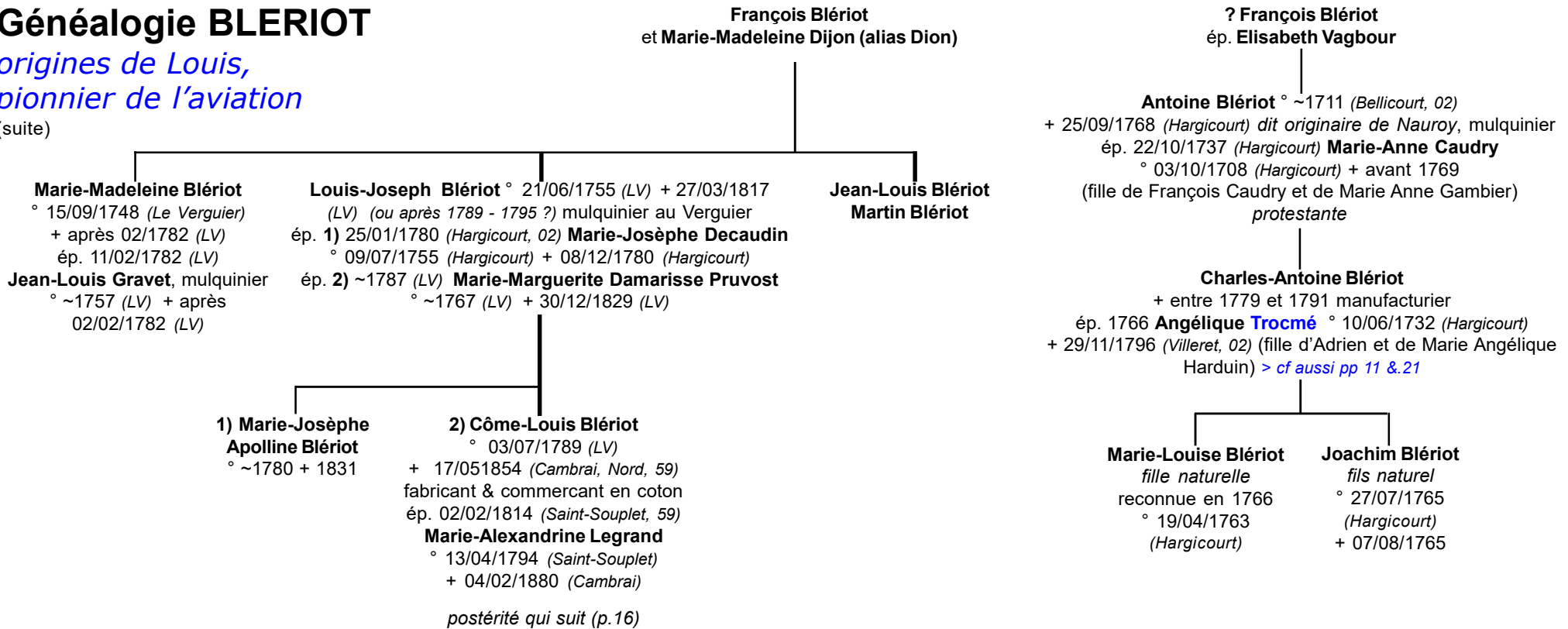

Généalogie BLÉRIOT

*origines de Louis,
pionnier de l'aviation*

15

Côme-Louis Blériot ° 03/07/1789 (*Le Verguier, 02*) + 17/05 ou 06/1854 (*Cambrai, 59*)
 commerçant en coton, fabricant, négociant puis marchand de toiles ; vit au Verguier (02) jusqu'en 1814 au moins ;
 s'installe à Sains-Richaumont (*canton de Vervins, 02*) de 1815 à 1817 puis à Guise (02) entre 1818 et 1821.
 Emménage à Cambrai en 1821 (*74 rue de l'Arbre-à-poires puis dès le 10/02/1832 au 2, rue des Chanoines*)
 ép. avant 1814 **Marie Alexandrine Legrand** ° ~1793 + 04/02/1880 (*Cambrai*)

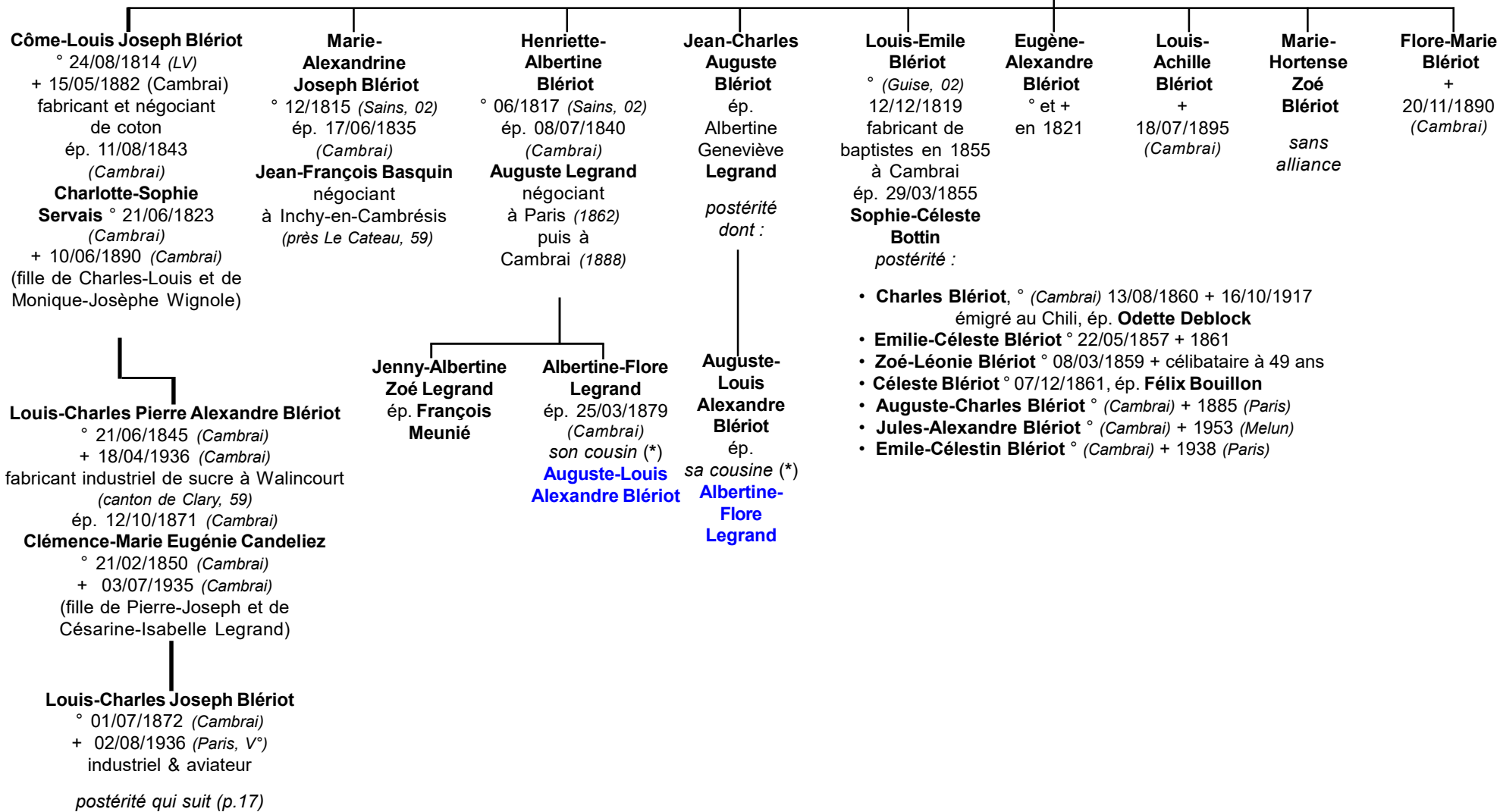

Généalogie BLERIOT

*origines de Louis,
pionnier de l'aviation*

16

Louis-Charles Pierre Alexandre Blériot
et Clémence-Marie Eugénie Candeliez

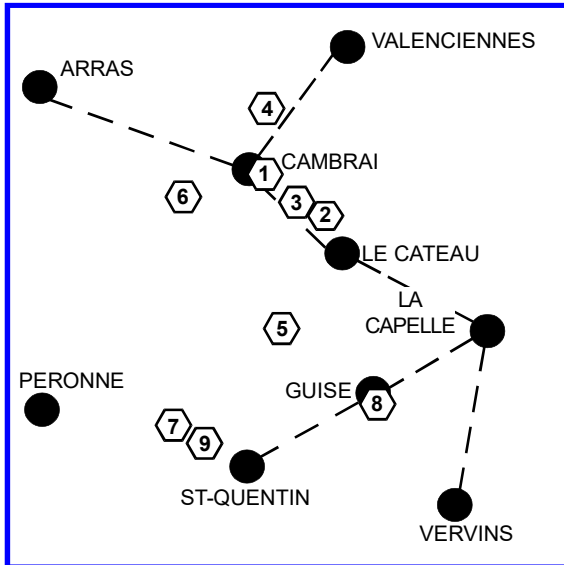
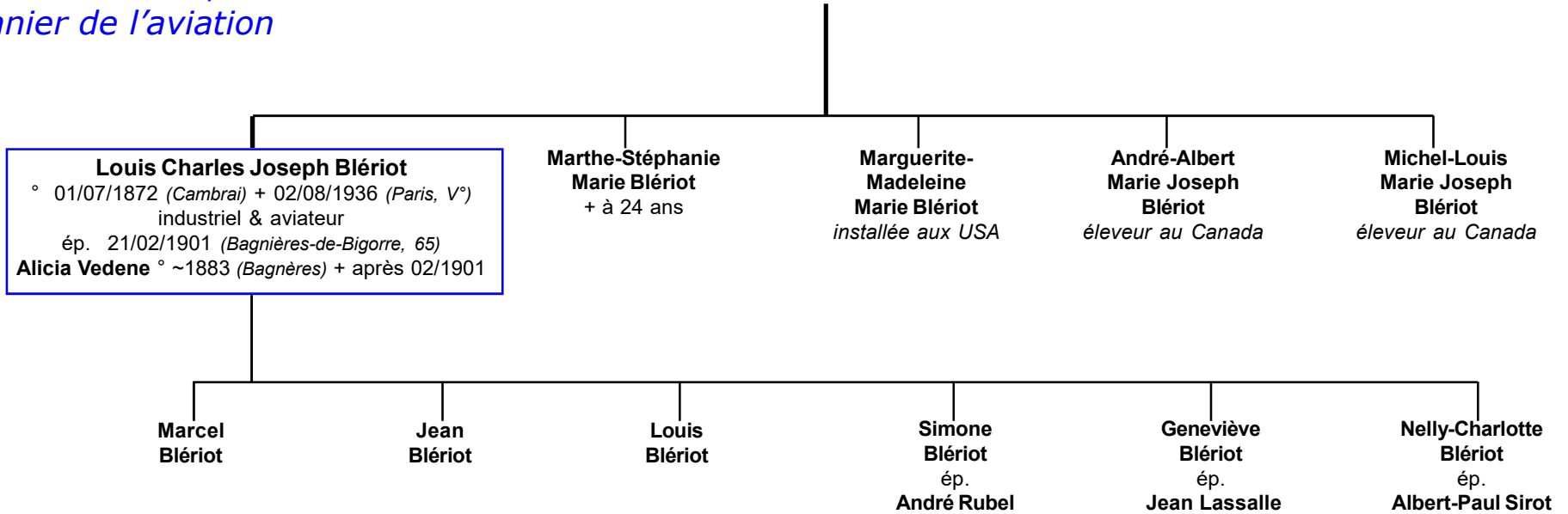

LOCALISATIONS (les n° de séquence renvoient à la carte)

- | | |
|-------------------------------|--|
| 1) CAMBRAI | (Nord (59)) |
| 2) NEUVILLY | (Nord (59), près Le Cateau) |
| 3) BRIASTRE | (Nord (59), près Solesmes) |
| 4) MARQUETTE-EN-OSTREVANT | (Nord (59), près Bouchain et Valenciennes) |
| 5) WALINCOURT-SELVIGNY | (Nord (59), près Clary) |
| 6) GRAINCOURT-LES-HAVRINCOURT | (Pas-de-Calais (62), près Marquion) |
| 7) LE VERGUIER | (Aisne (02), près Vermand) |
| 8) SAINS-RICHAUMONT | (Aisne (02), près Vervins) |
| 9) GUISE | (Aisne (02)) |
| 9) PONTRU | (Aisne (02), près Vermand) |

Annuaire du Téléphone

Nord, 1901 :

Blériot-Legrand

6, place Fénelon à Cambrai

Blériot Veuve, rentière,

16, rue Saint-Géry

à Cambrai

Généalogie BLERIOT

*origines de Louis,
pionnier de l'aviation*

14

**François Blériot
et Marguerite Devermand**

Marie-Marguerite Blériot
° 02/10/1692 (*Le Verguier, 02*) + 10/12/1780 (*LV*)
ép. 20/09/1712 (*LV*) **Henri Blériot**
° 12/03/1687(*LV*) + 09/05/1747 (*LV*)
mulquinier, fermier

François Blériot ° 16/02/1697 (*LV*)
+ 04/01/1756(*LV*) laboureur
ép. ~1722 (*LV*) **Catherine Haudin**
° ~1700 (*LV*) + 28/02/1748 (*LV*)

François Blériot
° 03/06/1723 (*LV*)
+ après 11/1750 (*LV*)
laboureur à Béhicourt

Pierre Blériot
° 04/06/1725 (*LV*) + 15/01/1792 (*LV*)
ép. 23/10/1759 (*LV*) **Anne-Catherine Leroy**
° 28/02/1733 (*LV*) + après 10/1759 (*LV*)
fileuse

Michel Blériot
° ~1734 (*LV*) + après 09/1791 (*LV*)
compagnon mulquinier
ép. 20/09/1757 (*LV*)
Marie-Françoise Boulanger ° ~1729
+ 28/08/1791 (*LV*)
fileuse

BLERIOT

non connectés
(Heudicourt, 80)

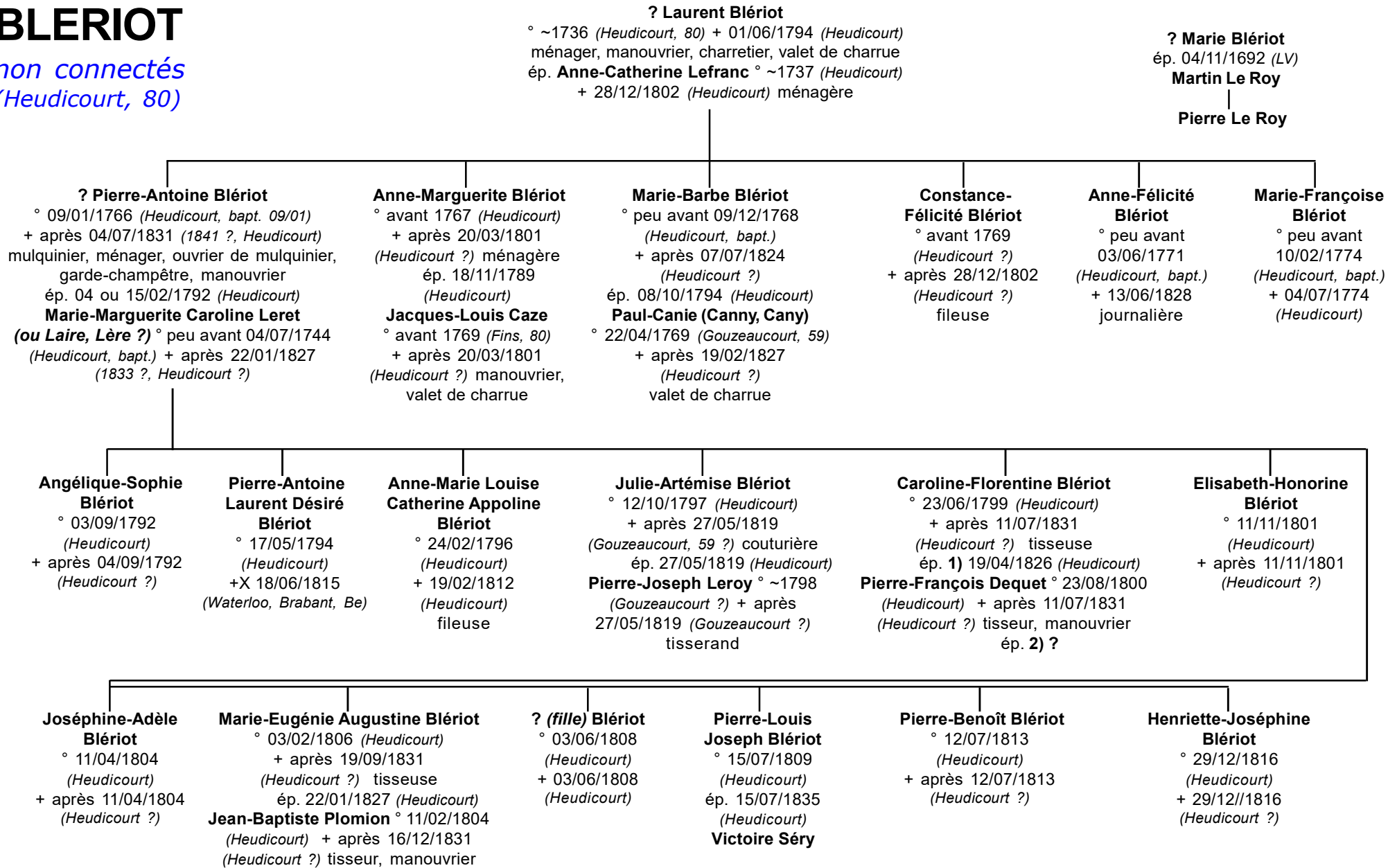

BLERIOT

non connectés
(Templeux-Le-Guérard,
Villers-Faucon, 80)
même zone (Généanet)

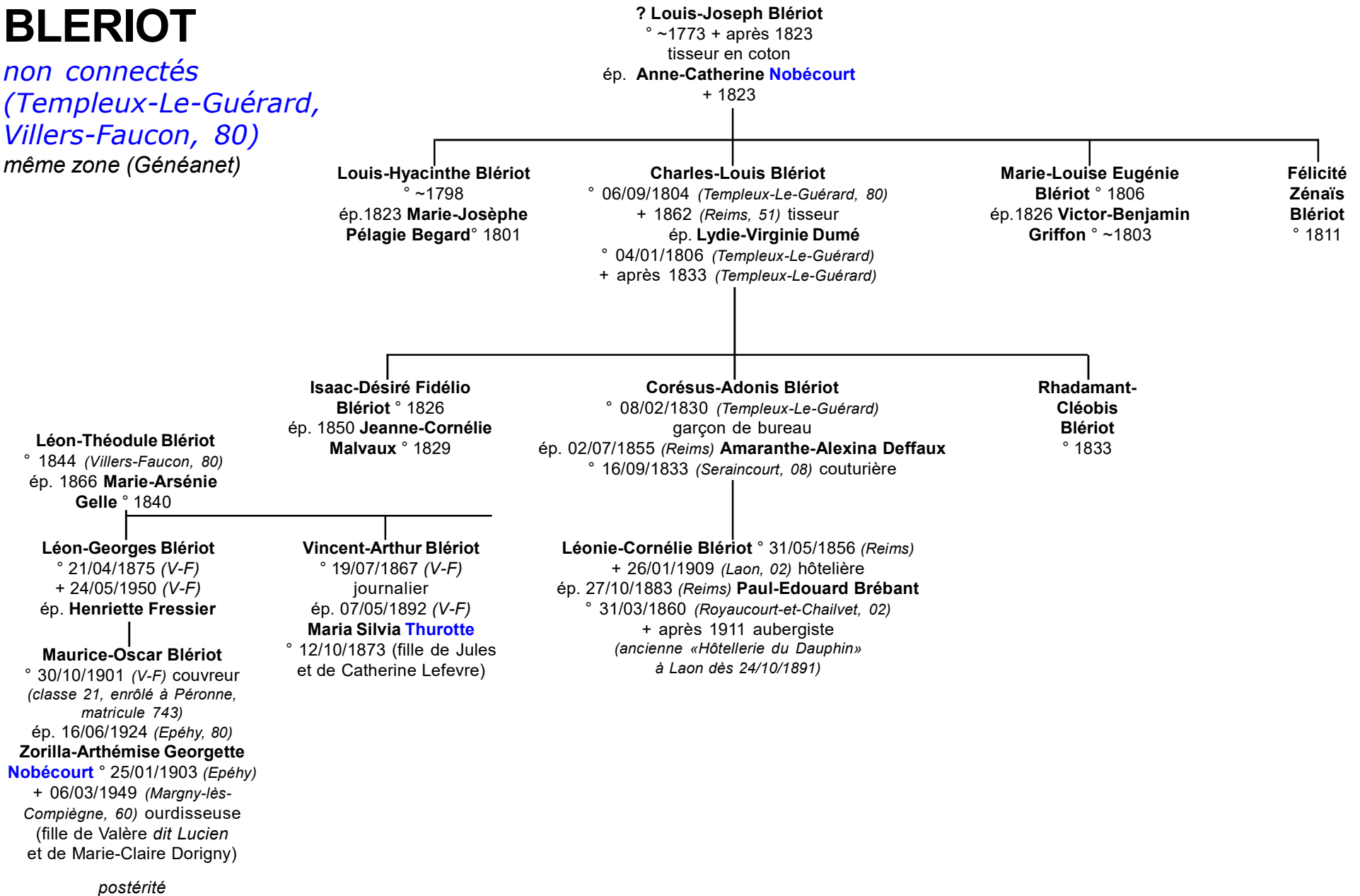

BLERIOT

non connectés

même zone (généanet)

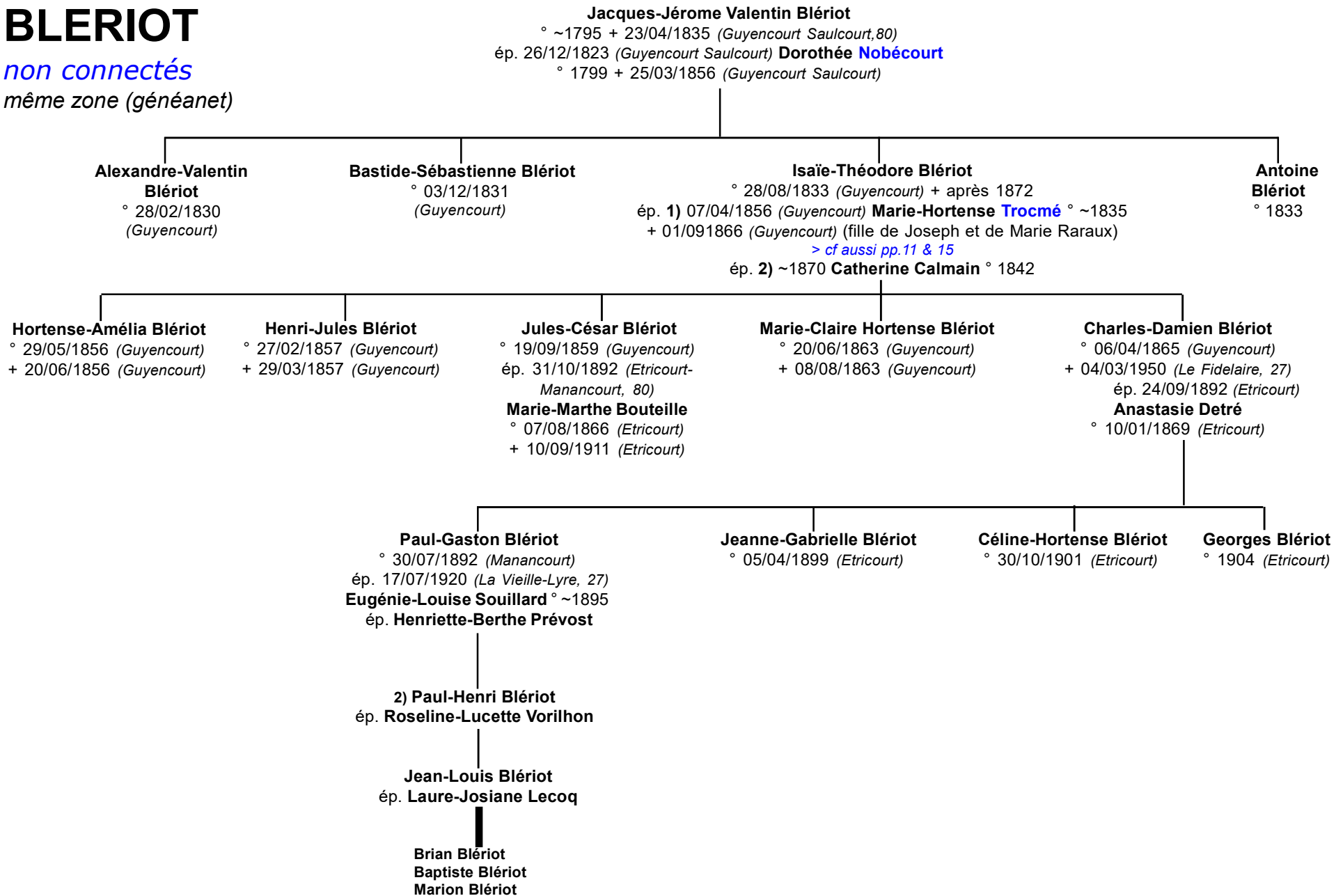

BLERIOT

*non connectés
(Villers-Faucon, 80)*

*même zone (généanet,
arbre Gérard Sauvet, 2014)*

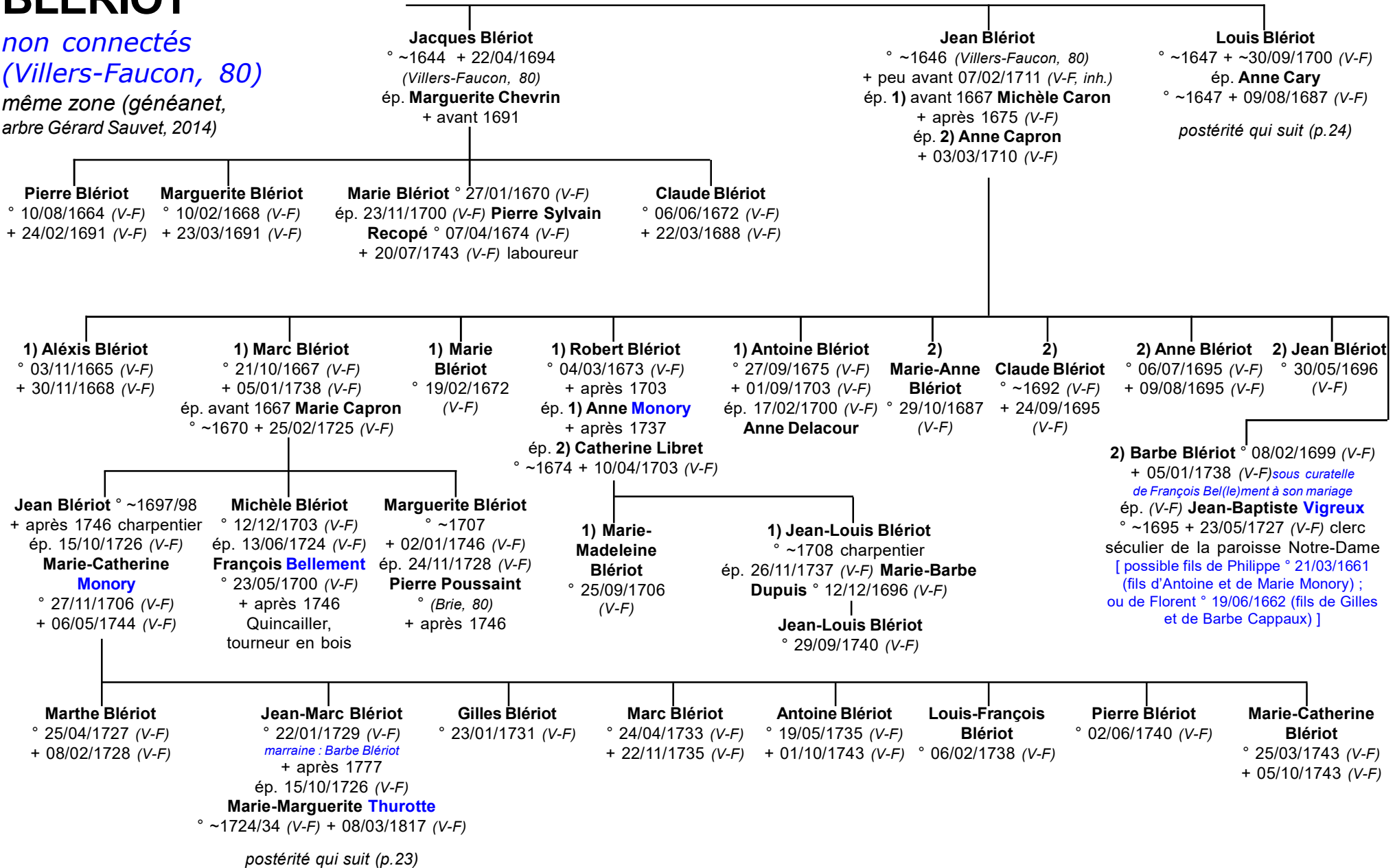

BLERIOT

non connectés
(Villers-Faucon, 80)

suite

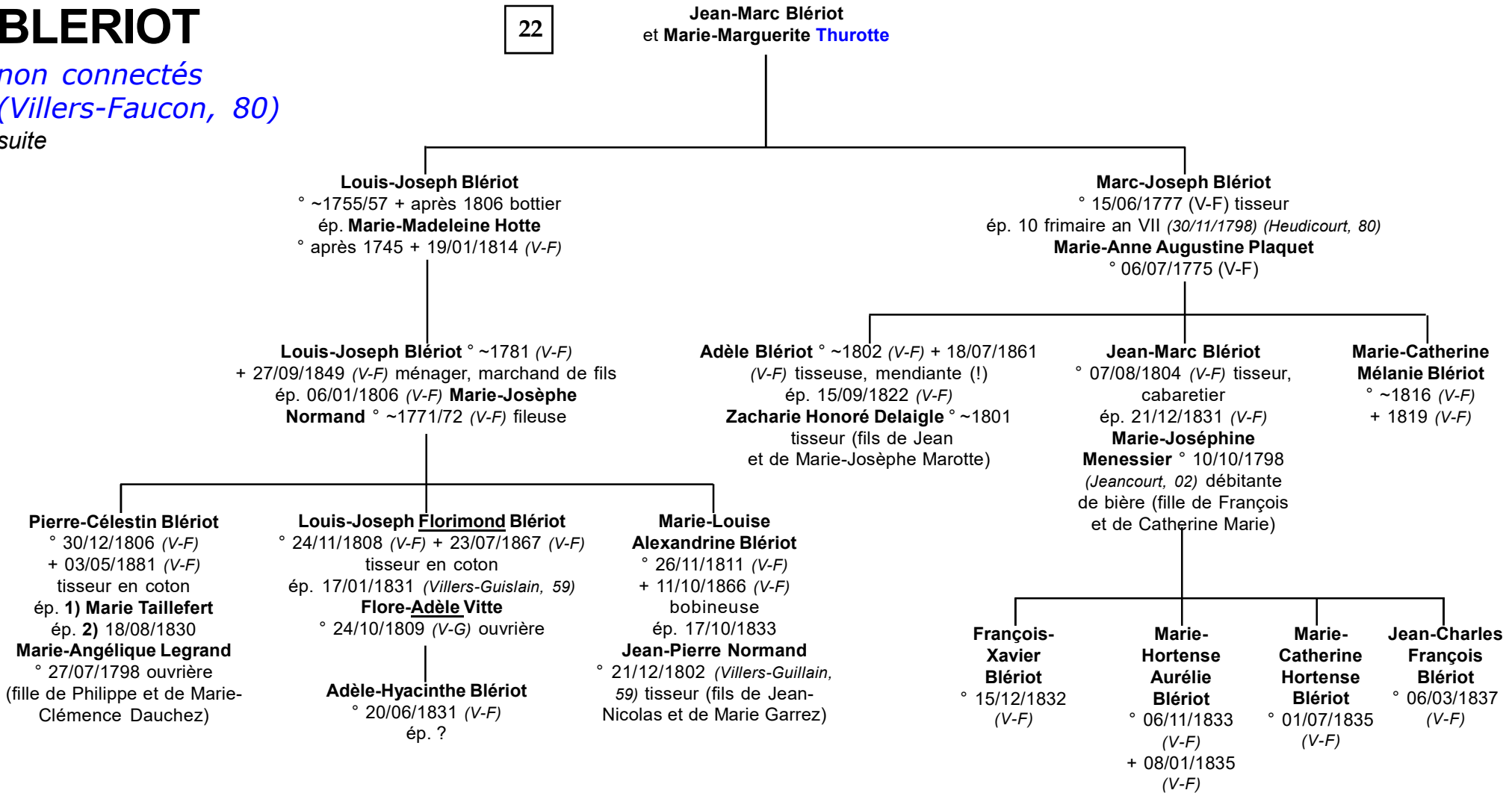

BLERIOT

non connectés
(Villers-Faucon, 80)

suite

22

Louis Blériot
et Anne Cary

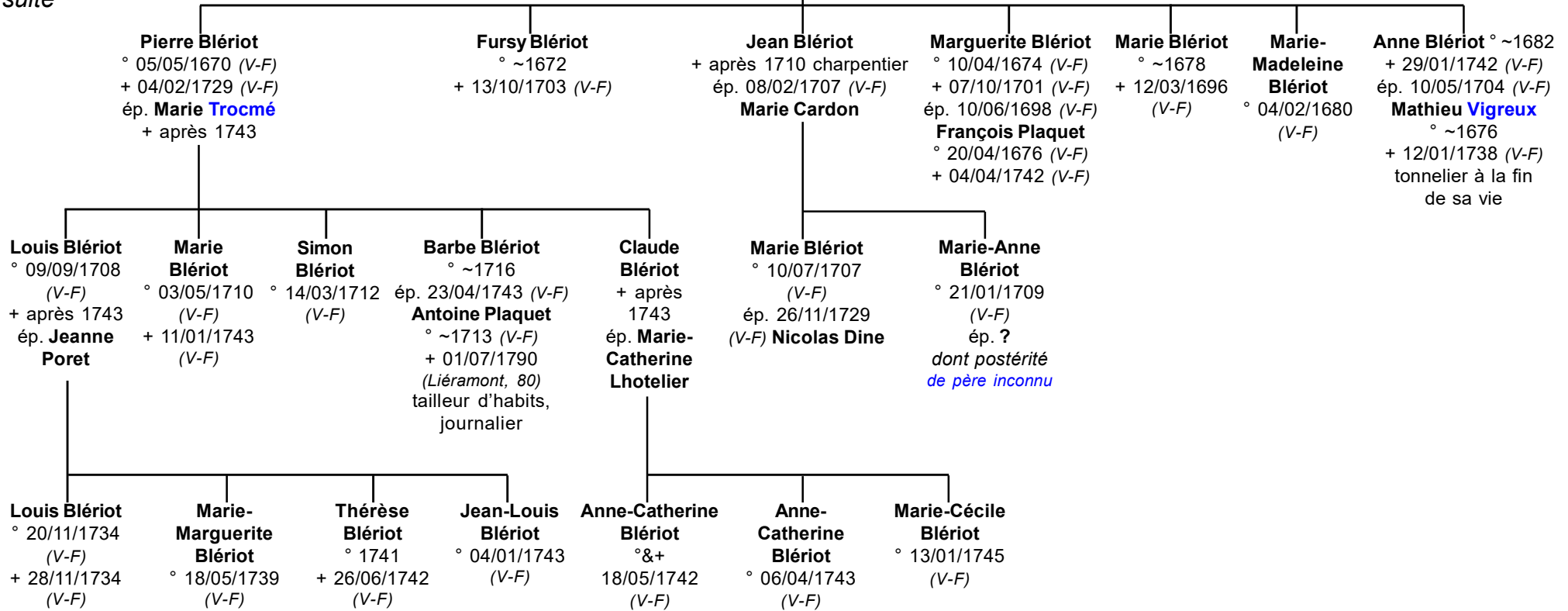

BLERIOT

non connectés

même zone (Généanet essentiellement)

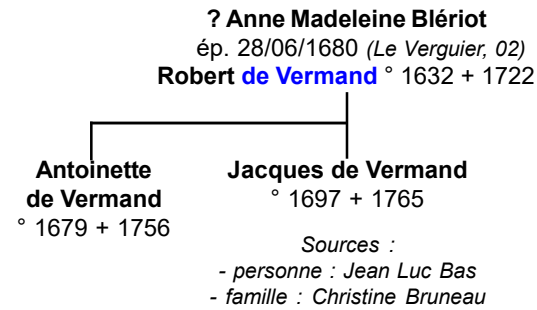

? Louis Joseph Blériot
° 01/05/1752 (*Bernes, 80*)
+ 14/10/1821 (*Hargicourt, 02*)
ép. 03/10/1804 (*Hargicourt*)
Marie Anne Angelique Blin
° 1751 + 1824

Sources : - famille : Roelly

BLERIOT

Alliances Cor(r)ion

Guillemont, Guinchy

& environs

Jean-Louis Blériot
ép. 15/01/1771 (*Boucly, 80*)
Anne-Marguerite Corion

Louis-Jean Baptiste Blériot ° 1849 (*Ginchy, 80*)
+ après 1911 charpentier (*1881*)
ép. 11/05/1872 (*Guillemont, 80*) **Marie- Guislaine Victoire Cor(r)ion** ° 1846
+ après 1911 (*NB : concernant l'union de Marie Guislaine Victoire Corion :
acte reconstitué, non filiatif*)

Marie-Anne Blériot ° ~1805
ép. avant 1828 **Auguste Corion** ° ~1805
(*NB : naissance & mariage à Guillemont ?*)
dont
Jean-Baptiste Corion ° ~1828 & **Liza Corion** ° ~1830

Marie-Guillaine Blériot
ép. avant 1826 **Pierre-Augustin Corion**
dont
François-Bélounie Corion ° 1826
(*NB : dans les tables de Ginchy : mariage le 15/11/1826 : après la naissance de François ?
rien aux archives en 1824, 1825, 1826*)

Marie-Anne Blériot + avant 1853
ép. avant 1828 avec **Édouard Corion** + après 1853
(*NB : union à Guillemont ?*)
dont
Pierre-Louis Édouard Corion ° 1828 + 1871

BLERIoT

*non connectés
(Fricourt, 80)*

même zone (généanet)

arrondissement de Péronne, canton d'Albert

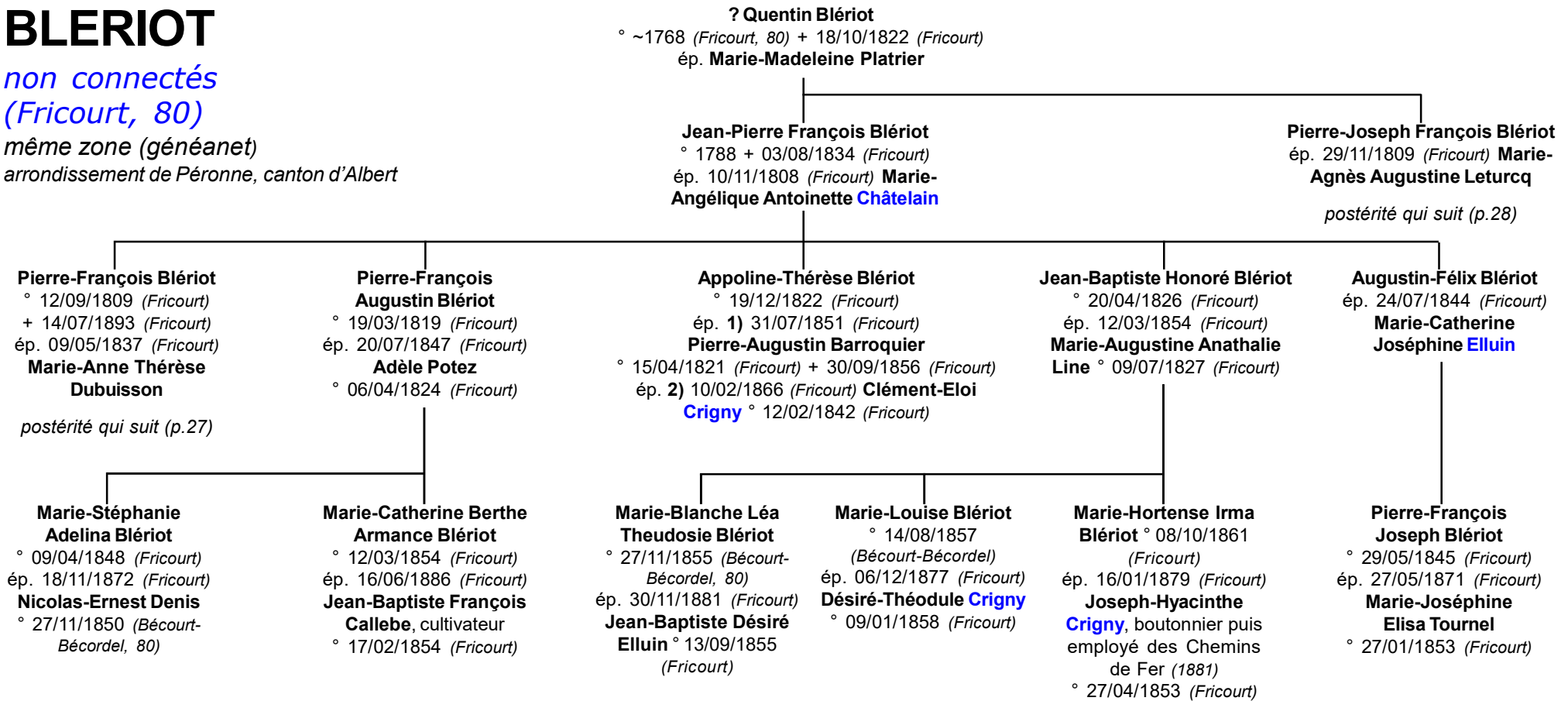

BLERIOT

non connectés (Fricourt, 80)

(suite)

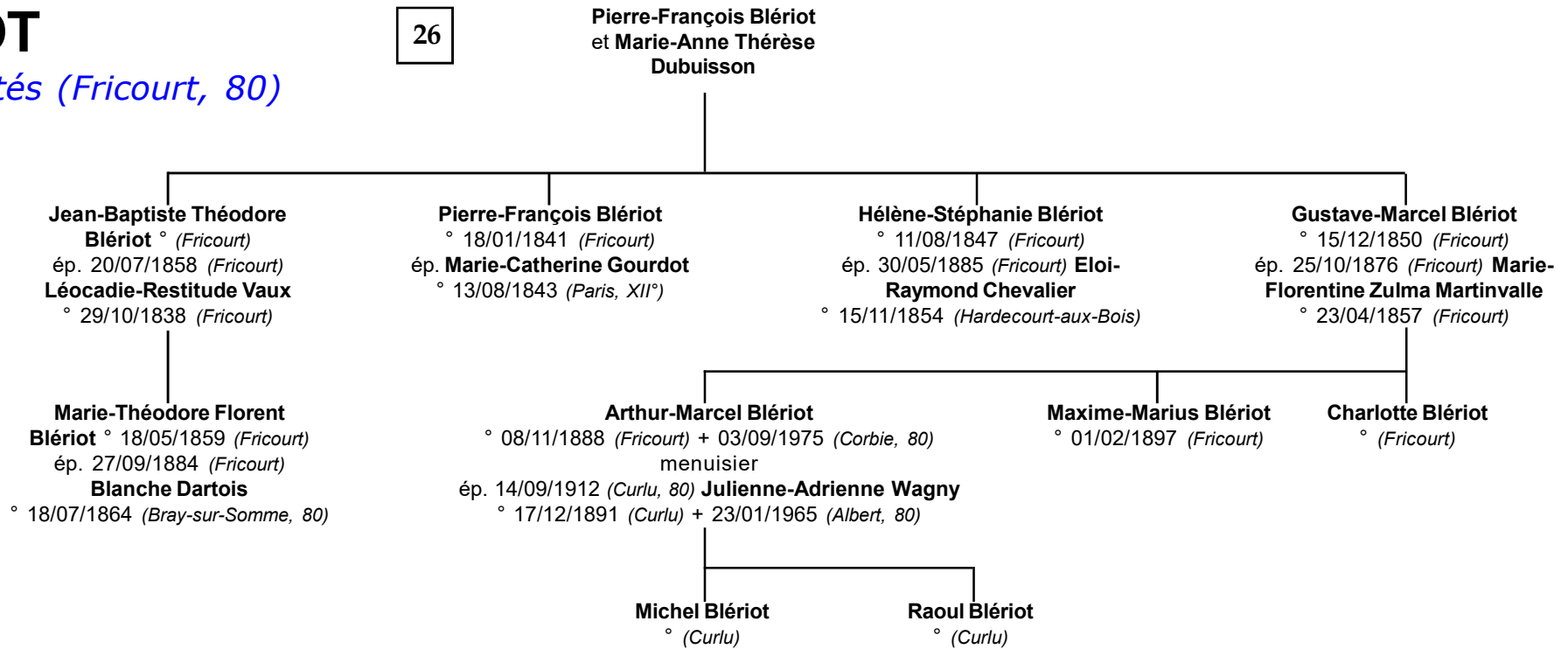

BLERIOT

non connectés (Fricourt, 80)

(suite)

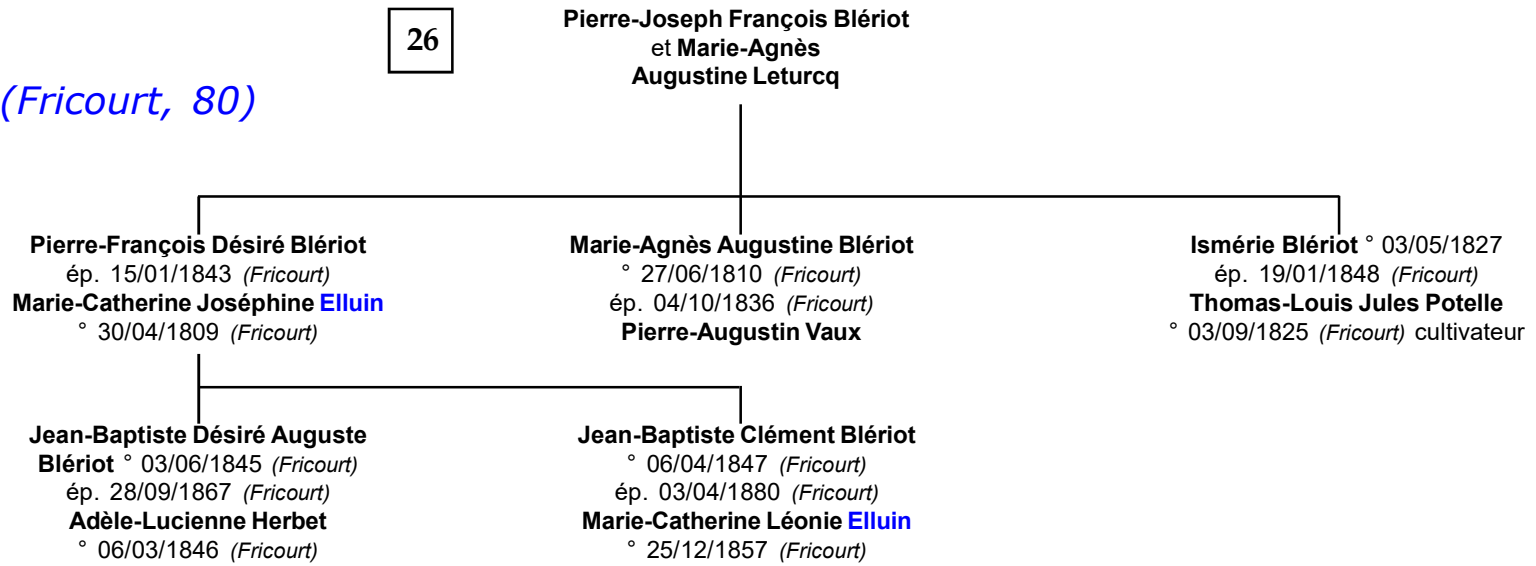

BLERIOT

Etats militaires : 1^{er} Empire ascendance paternelle Blériot

Matricule : 2280
Nom : **Blériot**
Prénoms : **Pierre François**
Père : **Jacques** ;
Mère : **Catherine Thurote**
Lieu de naissance : **Villers-Faucon**
Département de naissance : **Somme**
Date de naissance : **09/1783**
Cote / Source : SHD/GR 21 YC 342
Note : 39^e régiment d'infanterie de ligne,
12 prairial an XII [01/06/1804] -11/05/1806
(matricules 1 à 3 000).
Numéro de page : 383

Matricule : 2824
Nom : **Blériot**
Prénoms : **Jean François Joseph**
Père : **François Paque** ;
Mère : **Marie Rose Decarnelle**
Lieu de naissance : **Vendhuille**
Département de naissance : **Aisne**
Date de naissance : **21/10/1783**
Cote / Source : SHD/GR 21 YC 311
Note : 35^e régiment d'infanterie de ligne,
24 vendémiaire an XII-23 floréal an XIII
[17/10/1803 -13/05/1805]
Numéro de page : 474

Matricule : 2607
Nom : **Blériot**
Prénoms : **Jean Joseph**
Père : **Jean Louis** ;
Mère : **Marguerite Roudot (ou Rondot ?)**
Lieu de naissance : **Guignemont ?**
(**Guillemont**)
Département de naissance : **Somme**
Date de naissance : **08/10/1784**
Cote / Source : SHD/GR 21 YC 342
Note : 39^e régiment d'infanterie de ligne,
12 prairial an XII [01/06/1804] -11/05/1806
(matricules 1 à 3 000).
Numéro de page : 438

Matricule : 2671
Nom : **Blériot**
Prénoms : **Antoine Augustin**
Père : **Jean Pierre** ;
Mère : **Marie Joséphine Debeaumont**
Lieu de naissance : **Guillemont**
Département de naissance : **Somme**
Date de naissance : **06/12/1784**
Cote / Source : SHD/GR 21 YC 342
Note : 39^e régiment d'infanterie de ligne,
12 prairial an XII [01/06/1804] -11/05/1806
(matricules 1 à 3 000).
Numéro de page : 449

Matricule : 10441
Nom : **Blériot**
Prénoms : **Jean François**
Prénoms père : **François**
Prénoms mère : **Marguerite**
Nom mère : **Dapie**
Lieu de naissance : **Maurepas**
Département de naissance : **Somme**
Date de naissance : **09/03/1790**
Cote / Source : SHD/ GR 21 YC 137
Note : 15^e régiment d'infanterie de ligne,
03/06/1811-30/11/1812
(matricules 9 600 à 11 399).
Numéro de page : 144

Matricule : 11065
Nom : **Blériot**
Prénoms : **Louis Constantin**
Prénoms père : **Louis Joseph**
Prénoms mère : **Marie Madeleine**
Nom mère : **Letellier**
Lieu de naissance : **Villers-Faucon**
Département de naissance : **Somme**
Date de naissance : **22/11/1790**
Cote / Source : GR 21 YC 755
Note : 103^e régiment d'infanterie de ligne,
28/07/1813-08/01/1814
(matricules 9594 à 11388)
Numéro de page : 260

BLERIOT

Etats militaires : 1^{er} Empire ascendance maternelle Blériot

Matricule : 3108
Nom : **Billard**
Prénoms : **Pierre Michel**
Prénoms père : **Pierre (Laurent?)**
Prénoms mère : **Catherine**
Nom mère : **Blériot**
Lieu de naissance : **Le Verguier**
Département de naissance : **Aisne**
Date de naissance : **05/08/1784**
Cote / Source : SHD/GR 21 YC 312
Note : 35^e régiment d'infanterie de ligne,
23 floréal an XIII [13/05/1805]-13/12/1807
(matricules 3 001 à 6 000).
Numéro de page : 21

Matricule : 1865
Nom : **Derche**
Prénoms : **François Xavier**
Prénoms père : Jean François
Prénoms mère : **Scholastique**
Nom mère : **Blériot**
Lieu de naissance : **Bergne ?**
Département de naissance : **Somme**
Date de naissance : **11/03/1783**
Cote / Source : SHD/GR 21 YC 342
Note : 39^e régiment d'infanterie de ligne,
12 prairial an XII [01/06/1804]-11/05/1806
(matricules 1 à 3 000).
Numéro de page : 314

Matricule : 3826
Nom : **Béquin**
Prénoms : **Jean Charles François**
Prénoms père : **Joachim**
Prénoms mère : **Modeste**
Nom mère : **Blériot**
Lieu de naissance : **Jaucourt ?**
Département de naissance : **Somme ?**
Date de naissance : **12/08/1787**
Cote / Source : SHD/GR 21 YC 343
Note : 39^e régiment d'infanterie de ligne,
11/05/1806-03/05/1808
(matricules 3 001 à 4 800).
Numéro de page : 141

*le même est réinscrit ultérieurement
après la mutation de son régiment (39°->37°)*

Matricule : 264
Nom : **Béquin**
Prénoms : **Jean Charles François**
Prénoms père : **Joachim**
Prénoms mère : **Modeste**
Nom mère : **Blériot**
Lieu de naissance : **Yaucourt-Bussus**
Département de naissance : **Somme**
Date de naissance : **12/08/1787**
Cote / Source : SHD/GR 21 YC 348
Note : 37^e régiment d'infanterie de ligne
(ex-39^e régiment d'infanterie de ligne),
11/08/1814-04/03/1815
(matricules 1 à 1 800).
Numéro de page : 47

BLERIOT

Etats militaires : 1914-1918

Source : Geneanet id : depgn28119

Commune : Péronne
 Département : Somme
 Cote / Source : 9860711/516
 Nom : **Blériot**
 Prénoms : **Authime dit «Camille»**
 Date de naissance : 09/06/1890
 Lieu de naissance : Péronne
 Département de naissance : Somme
 Régiment(s) : 320 RI
 Grade : Soldat
 Date de décès : 17/10/1917
 Lieu de décès : Saint Mihiel
 Département de décès : Meuse



Commune : Péronne
 Département : Somme
 Cote / Source : 19860711/516
 Nom : **Blériot**
 Prénoms : **Eugène-Désiré Emmanuel**
 Date de naissance : 18/06/1884
 Lieu de naissance : Villers-Faucon
 Département de naissance : Somme
 Régiment(s) : 320 RI
 Grade : Sergent
 Date de décès : 05/06/1916
 Lieu de décès : Bois de Vaux Châpitre
 Département de décès : Meuse

Monument aux morts de la guerre 1914-1818 à Péronne (80)
Blériot : Anthime, Eugène & Achille

Commune : Péronne
 Département : Somme
 Cote / Source : 19860711/516
 Nom : **Blériot**
 Prénoms : **Louis-Achille**
 Date de naissance : 03/09/1885
 Lieu de naissance : Nurlu
 Département de naissance : Somme
 Régiment(s) : 320 RI
 Grade : Soldat
 Date de décès : 05/06/1916
 Lieu de décès : Vaux Châpitre
 Département de décès : Meuse



Monument aux morts de la guerre 1914-1818 à Saint-Quentin (02)
Blériot : J., L. & L.

BLERIOT

Etats militaires : 1914-1918

Fortuné Louis Martial Blériot ° 31/05/1890 (Cappelle)
 mobilisé le 02/04/1915 à Lille (matricule 95, classe 1910) ;
 infirmier militaire au dépôt de la 1^o section SIM (Infirmierie Militaire)
 puis à Dorat (87) dès le 23/03/1917 ? ; muté dans l'aviation
 le 29/09/1917 comme dactylographe ; sergent dès le 01/05/1919
 > cf p.9

Billaut Charles Auguste 1876	Blarignac Octave Joseph 1882
Billaut Charles Auguste 1890	Blarys Gustave Auguste 1871
Billaut Charles Auguste 1890	Blat Jean 1871
Billaut Charles Auguste 1890	Blaubomme Henri Louis 1882
Billiaux Paul Joseph 1881	Blaugblomme Edouard 1886
Belle Jean Victor 1881	Blériot Edouard 1890

registre du Bureau de Recrutement de Lille
 (1915 : classe 1910)

© Ministère de la défense - Mémoire des Hommes

Blériot Fortuné Louis

Né le 31 mai 1890 à Cappelle
 Département Nord
 Fils de Joseph Blériot
 Domicilié à Lille
 Entré au service actif le 2/4/15
 Arme avant l'Aviation 1^o Sec. Inf. Dépôt à Lille
 Entré à l'Aviation le 29-9-17
 Matricule de Recrutement 95 Recrutement de Lille
 Classe 1910 Active - Réserve - Territoriale

Grade 9^{cl.}
 Canton Launoy
 Service armé ou auxiliaire et de Launoy, Domestique

Mobilisé le 2/4/15

Citations
 Décorations
 Marié avec
 Rue

Domicilié chez ses parents
 Département

ADRESSE A PRLVENIR EN CAS D'ACCIDENT.
 Degré de parenté (beau-frère)

Nom J. Kouton
 Rue 34 Rue Colbert Calais.
 à
 Emploi dans le civil Substitut

affectation
 Dactylographe
 Tournéz S.V.P.

© Ministère de la défense - Mémoire des Hommes

Blériot Fortuné Louis

17-5-17 Parti au Parc n° 1 pour Em. C. 112
 (S.D.S. n° 15471 du 14/5/17)

Blériot :

Voix du Nord,
14 juin 2008

GÉNÉALOGIE

Blériot, entre Aisne et Nord

Notre voyage dans le temps nous conduit aujourd'hui à évoquer l'origine géographique et étymologique du nom du plus célèbre de nos aviateurs.

Les chercheurs amateurs de l'Association généalogique du Pas-de-Calais (contact : www.agp62.org) viennent de mettre à l'honneur Louis Blériot, qui traversa la Manche un 25 juillet ... 1909. Blériot, homme du Nord ? Il est en effet natif de Cambrai, comme son père qui y

exerçait la profession de fabricant de sucre. En remontant le temps, ses ascendants paternels sont issus des communes du Verquier et de Pontru, dans le Vermandois (Aisne), où on retrouve leur trace jusque dans les années 1660. Sur la signification du patronyme, les spécialistes estiment que c'est une variante de Blériaux, renvoyant au blaireau et désignant un homme ... fureteur. Si le plus célèbre des porteurs est axonais, nous avons, avant la révolution industrielle, quelques Blériot dans nos deux départe-

ments : dans le Boulonnais et l'Artois et, évidemment, dans le Cambrésis. Mais c'est un nom assez peu répandu.

Pour nos lecteurs du Vermandois, et pour les nombreux Nordistes dont la généalogie les conduit jusque là, signalons le site Internet www.genealogie-aisne.com. Parmi ses rubriques, dans les « Gens de chez nous », avec un moteur de recherche alphabétique ou thématique, on retrouve bien Louis Blériot. Le site offre de nombreux autres outils. N'hésitez pas à suivre toutes ces pistes.

CHRISTOPHE DRUGY